

STUDIO  
MDM  
ingegneria & architettura



## DATI SOCIETARI

### RAGIONE SOCIALE

STUDIO MDM ingegneria & architettura S.r.l.

### SEDE

Viale L. Matteucci n° 82  
02100 - RIETI

### TELEFONO

0746/271252

### FAX

0746/293325

### E-MAIL

[studiomdm@studiomdm.191.it](mailto:studiomdm@studiomdm.191.it)

### PEC

[studiomdmsrl@pec.it](mailto:studiomdmsrl@pec.it)

### P.IVA - C.F.

01802690667

La società *STUDIO MDM ingegneria & architettura S.r.l.* nasce nel 2010 dalla fusione delle esperienze maturate dallo studio "DI LEGINIO S. & MILUZZO A. Ingegneri Associati" e dall'Arch. Fabrizio Miluzzo.

## SOCI

Sono soci della società:

### ▪ **Ing. Antonio Miluzzo**

Nato a Rieti l'8 Ottobre 1954, laureato in Ingegneria Civile sez. Edile presso l'Università "La Sapienza" di Roma il 29/10/1979 con votazione 110/110 e lode, discutendo la tesi di laurea ottenuta presso la cattedra di Architettura e Composizione Architettonica II, relatore il Prof. Arch. Vittorio De Feo, avente per tema la progettazione di un centro culturale polivalente con il riutilizzo degli immobili dell'ex zuccherificio di Rieti.

Conseguita l'abilitazione all'esercizio della professione di Ingegnere si è iscritto all'Ordine degli Ingegneri della Provincia di Rieti in data 7/3/1980 al n° 229 nel quale risulta tutt'oggi iscritto.

Nel 1981 ha iniziato l'attività di insegnamento presso l'Istituto Tecnico per Geometri di Rieti come docente di ruolo di Topografia, iniziando al tempo stesso un periodo di tirocinio professionale presso uno studio tecnico di Rieti.

Dall'anno scolastico 1999/2000, su propria richiesta, ha ottenuto la trasformazione del rapporto di lavoro da tempo pieno a tempo parziale.

Alla data del 09/01/2006 ha inoltrato richiesta di dimissioni volontarie dall'attività di insegnamento con decorrenza dal 31/08/2006.

Negli anni accademici 1994/95, 1995/96 e 1996/97 è stato incaricato a contratto, dalla Facoltà di Ingegneria dell'Università "La Sapienza" di Roma, per l'insegnamento di Elementi di Topografia nell'ambito del Corso di Diploma Universitario in Edilizia.

Nel gennaio 1986 ha costituito lo studio "DI LEGINIO S. & MILUZZO A. Ingegneri Associati" con sede in Rieti, Viale L. Matteucci 82 del quale è contitolare con l'Ing. Antonio Miluzzo.

Dal 1988 al 1998 ha svolto attività di consulenza in qualità di tecnico comunale convenzionato per il Comune di Poggio S. Lorenzo (RI).

Nel 2005 ha fatto parte, in qualità di componente, della Commissione Tecnica dell'Azienda Territoriale per l'Edilizia Residenziale della Provincia di Rieti.

Dal 30/11/1996 è componente del Consiglio dell'Ordine degli Ingegneri della Provincia di Rieti all'interno del quale dal maggio 2008 a tutt'oggi ricopre la carica di Presidente.

Iscritto all'Albo dei Consulenti Tecnici del Tribunale di Rieti alla sezione "A" nei settori a), b) e c) al n° 46.

### ▪ **Ing. Serafino Di Leginio**

Nato a Petrella Salto (RI) il 31 Luglio 1956, laureato in Ingegneria Civile sez. Edile presso l'Università "La Sapienza" di Roma il 25/05/1982 con votazione 110/110.

Tesi di laurea ottenuta presso la cattedra di Progettazione e Procedimenti Industrializzati per l'Edilizia, relatore il Prof. Ing. Gianfranco Carrara, avente per tema la progettazione di un procedimento costruttivo industrializzato per la realizzazione di edifici scolastici.

Conseguita l'abilitazione all'esercizio della professione di Ingegnere si è iscritto all'Ordine degli Ingegneri della Provincia di Rieti in data 18/11/83 al n° 277 nel quale risulta tutt'oggi iscritto.

Nel 1984 ha iniziato l'attività di insegnamento presso l'Istituto Tecnico per Geometri di Rieti come docente di ruolo di Costruzioni.

Dall' anno scolastico 1999/2000, su propria richiesta, ha ottenuto la trasformazione del rapporto di lavoro da tempo pieno a tempo parziale.

Dalla data del 09/01/2006 su richiesta di dimissioni volontarie ha cessato l'attività di insegnamento.

Nell'anno accademico 1996/97 è stato incaricato a contratto, dalla Facoltà di Ingegneria dell'Università "La Sapienza" di Roma, per l'insegnamento di "Laboratorio per elaborazioni applicative coordinate riguardanti le tecniche costruttive" nell'ambito del Corso di Diploma Universitario in Edilizia.

Nel gennaio 1986 ha costituito lo studio "DI LEGINIO S. & MILUZZO A. Ingegneri Associati" con sede in Rieti, Viale L. Matteucci 82 del quale è contitolare con l'Ing. Antonio Miluzzo.

Dal 1989 al 2003 ha svolto attività di consulenza in qualità di tecnico comunale convenzionato per il Comune di Cittareale (RI).

Dal 1992 è componente della commissione parcelle e tariffe dell'Ordine Professionale dei Ingegneri della Provincia di Rieti.

Nel 1999 è stato nominato componente della Commissione Censuaria della Provincia di Rieti, istituita dal Ministero delle Finanze, Dipartimento del Territorio.

Dal 2007 al 2013 è stato componente effettivo del Consiglio Superiore dei Lavori Pubblici.

Iscritto all'Albo dei Consulenti Tecnici del Tribunale di Rieti alla sezione "A" nei settori a), b) e c) al n° 177.

Dal giugno 2011 è abilitato all'esercizio di "Mediatore professionista civile e commerciale".

▪ **Arch. Fabrizio Miluzzo**

Nato a Rieti il 17 aprile 1963, laureato in architettura presso l'Università "La Sapienza" di Roma il 30/04/1991 con votazione 110/110 e lode discutendo una tesi avente come tema l'inserimento di un polo universitario nel quartiere ostiense, sviluppando il tema progettuale del recupero della "centrale Montemartini" per la realizzazione di spazi per conferenze e strutture musicali espositivi e di ricerca nell'ambito del Laboratorio di Laurea: "Il polo universitario dell'Ostiense verifica a mezzo di progetti della fattibilità del piano quadro di insediamento nell'area Ostiense del polo scientifico dell'Università di Roma", Relatore Prof. Arch. Raffaele Panella, Correlatore Arch. Gaia Remiddi.

Conseguita l'abilitazione all'esercizio della professione di Architetto si è iscritto all'Ordine degli Architetti della Provincia di Rieti in data 03/06/1992 al n° 123 nel quale risulta tutt'oggi iscritto.

È iscritto all'Albo dei Periti - cat. Architetti - del Tribunale Civile Penale di Rieti.

Nel 1994/95 ha fatto parte della Commissione Parcelle presso l'Ordine degli Architetti della Provincia di Rieti; dal Novembre 1995 è stato membro del Consiglio Direttivo del predetto Ordine, ed ha ricoperto anche il ruolo di Coordinatore della Commissione Legislativa in esso istituita; nel 1996/97 ha ricoperto la carica di tesoriere e dal 1999 al 2001 la carica di vice-Presidente.

È titolare dal 1992 di uno studio di Architettura e svolge la libera professione interessandosi di Progettazione Urbanistica, di Progettazione Architettonica con particolare riferimento alle problematiche di riqualificazione ambientale e paesaggistica, alla progettazione integrata di sviluppo dei territori, di Restauro e Consolidamento Statico di monumenti e di edifici antichi.

Ha ideato importanti iniziative di sviluppo del territorio per la Provincia di Rieti tra cui le più importanti sono "La via francigena di S. Francesco", la "Ciclovia della Conca reatina", l'attrattore culturale "La via del Sale" e lo "Sviluppo e valorizzazione turistica dei laghi Salto e Turano" ed il "progetto di territorio

Terminillo ed i monti reatini”.

Dal 2/09/1991 al 30/08/1992 è impiego a tempo determinato nel Comune di Labro con la qualifica di istruttore tecnico VI q.f.

Dal 26/08/1992 al 31/05/1995 è stato tecnico convenzionato responsabile unico dei settori Lavori Pubblici, Urbanistica ed Edilizia privata del Comune di Nespolo.

Dal 13/11/1997 al 28/02/2006 è stato impiegato a tempo determinato part-time nel Comune di Poggio Moiano (RI) in qualità di istruttore direttivo, VII q.f. apicale, Responsabile area tecnica manutentiva.

Incaricato della consulenza ed assistenza al settore tecnico in materia di lavori pubblici nella Comunità Montana XX Monti Sabini.

Dal 2005 al 2009 ha ricoperto l'incarico di capo della Segreteria Tecnica del Presidente della Provincia di Rieti.

Incarico come Architetto Esperto Senior a supporto del Soggetto Responsabile del Patto Territoriale della Provincia di Rieti.

Incaricato dei servizi di assistenza e supporto all'attività di programmazione e coordinamento dell'azione di governo sulle politiche di sviluppo economico della Provincia di Rieti dal 01/01/2010 al 31/12/2012.

Coordinatore e supporto ai Responsabili del Procedimento degli interventi di ricostruzione e miglioramento sismico del 1° e 2° piano stralcio e sisma 2000/2001 presso il Commissario al Sisma 1997.

E' stato membro della Commissione per l'attuazione del Protocollo d'intesa per lo sviluppo del Terminillo istituita presso ASS. Reg. Trasporti della Regione Lazio.

## SETTORI DI ATTIVITÀ

La società opera nel campo dell'ingegneria civile e dell'architettura, i principali settori sono:

- **Ingegneria:**
  - strutturale**, con specializzazione nella progettazione di strutture in c.a. ed acciaio e nel consolidamento di edifici esistenti;
  - civile**, con progettazione strutturale di costruzioni residenziali e sportive in calcestruzzo armato, calcestruzzo armato precompresso ed acciaio;
  - industriale**, con la progettazione di capannoni industriali e di centrali di produzione di energia elettrica da fonti rinnovabili;
  - dei trasporti**, con progettazione strutturale di infrastrutture per i trasporti stradali;
  - idraulica ed ambientale**, con progettazione di infrastrutture, reti idrauliche, fognature, acquedotti ed impianti di depurazione.
  
- **Architettura:**
  - Ambiente e paesaggio**, pianificazione territoriale, inserimenti paesaggistici, riqualificazioni ambientali ed urbane;
  - Beni storici**, restauro e recupero di beni architettonici singoli e tessuti urbani storici;
  - Urbanistica**, piani urbanistici generali ed attuativi, programmi integrati d'intervento ed altri strumenti di gestione e trasformazione urbana;
  - Interior design**, arredamento ambienti interni ed esterni ad uso residenziale, direttivo e produttivo; allestimenti, esposizioni e musealizzazioni.
  
- **Sicurezza:** coordinamento della sicurezza sia in fase di progettazione che

di esecuzione.

- **Direzione Lavori:** Direzione lavori e assistenza tecnica in corso d'opera.
- **Consulenza:** Consulenza e assistenza tecnico-amministrativa edilizia e lavori pubblici, project financing ed espropri.
- **Sviluppo territoriale:** Programmi e progetti di sviluppo economico di territori; sistemi turistici locali, programmi complessi di trasformazione urbana.

### ORGANIZZAZIONE

L'attività è svolta presso la sede operativa della Società in uffici di proprietà dei soci della superficie di 120 mq.

La struttura operativa è costituita, oltre che dai tre soci, da due dipendenti a tempo indeterminato, Geom. Marco Grifoni e Geom. Alessio Festuccia e da due collaboratori a progetto, Ing. Sara Ippoliti e Ing. Sabrina Angeloni e per specifiche problematiche vengono attivati rapporti di consulenza con altre strutture con la quali sono operanti specifici accordi e ciò in particolare nel settore dei rilievi topografici e delle indagini geologiche e geognostiche.

L'intera attività viene svolta con l'ausilio di sistemi informatici. In particolare la progettazione viene effettuata con 11 stazioni grafiche gestite in rete, operanti in ambienti Windows 7.

Le stazioni grafiche utilizzano la piattaforma Autocad di Autodesk con restituzione tramite plotter Canon di formato A0 colore e n° 4 stampanti.

Per la progettazione strutturale di edifici in c.a., acciaio, muratura e legno ci si avvale della procedura SISMICAD della Concrete s.r.l. (PD) che consiste in un pre e post processore di programmi agli elementi finiti con interfaccia grafica in ambiente AutoCAD. Il solutore utilizzato è SAP 90.

Per la progettazione strutturale di opere di sostegno e fondazioni si utilizzano i software della Aztec Informatica (MAX muri di sostegno e CARL carico limite e cedimenti).

Tutta la parte gestionale dei lavori, dalla preventivazione alla contabilizzazione è svolta con le procedure delle ditte STR s.r.l. e ACCA Software.

Il coordinamento della sicurezza in fase di progettazione ed in fase di esecuzione è effettuata con i programmi Certus e Mantus della ditta ACCA Software.

### COPERTURA ASSICURATIVA

La società è in possesso di una copertura assicurativa per l'attività professionale relativa alla responsabilità civile per danni materiali e corporali e per perdite patrimoniali, stipulata con con i Lloyd's di Londra, polizza n° 10380841Q con scadenza 31/01/2015.

## **ELENCO DEI PRINCIPALI LAVORI SVOLTI**

**A) RETE STRADALE, PARCHEGGI, RIQUALIFICAZIONE SPAZI APERTI E ARREDO URBANO**

**B) OPERE IGIENICHE**

**C) RESIDENZE, UFFICI, SERVIZI PUBBLICI**

**D) IMPIANTI SPORTIVI**

**E) INTERVENTI EDILIZIA ESISTENTE**

**F) URBANISTICA**

**G) IMPIANTI TECNOLOGICI**

**H) CONSULENZE, STIME, STUDI E COLLAUDI**

## A) RETE STRADALE, PARCHEGGI, RIQUALIFICAZIONE SPAZI APERTI E ARREDO URBANO

PRESTAZIONI PROFESSIONALI DI INGEGNERIA EDILE/STRUTTURALE RELATIVE ALL'AMPLIAMENTO DELLO STABILIMENTO SITO IN VIA DELLA CHIMICA N° 5, 02010 S. RUFINA, CITTADUCALE (RI) RIORGANIZZAZIONE PARCHEGGIO

### DATI GENERALI

<b>Committente</b>	BAXTER MANUFACTURING S.p.a.
<b>Importo lavori</b>	€ 303 238,79
<b>Anno</b>	2013
<b>Ubicazione</b>	Comune di Cittaducale - Località S. Rufina
<b>Tecnici incaricati</b>	MILUZZO Ing. Antonio
<b>Prestazioni professionali</b>	Direzione lavori Coordinamento sicurezza progettazione Coordinamento sicurezza esecuzione Progettazione preliminare, definitiva ed esecutiva Responsabile lavori in fase di esecuzione
<b>Stato lavoro</b>	In corso di realizzazione

### PROGETTO

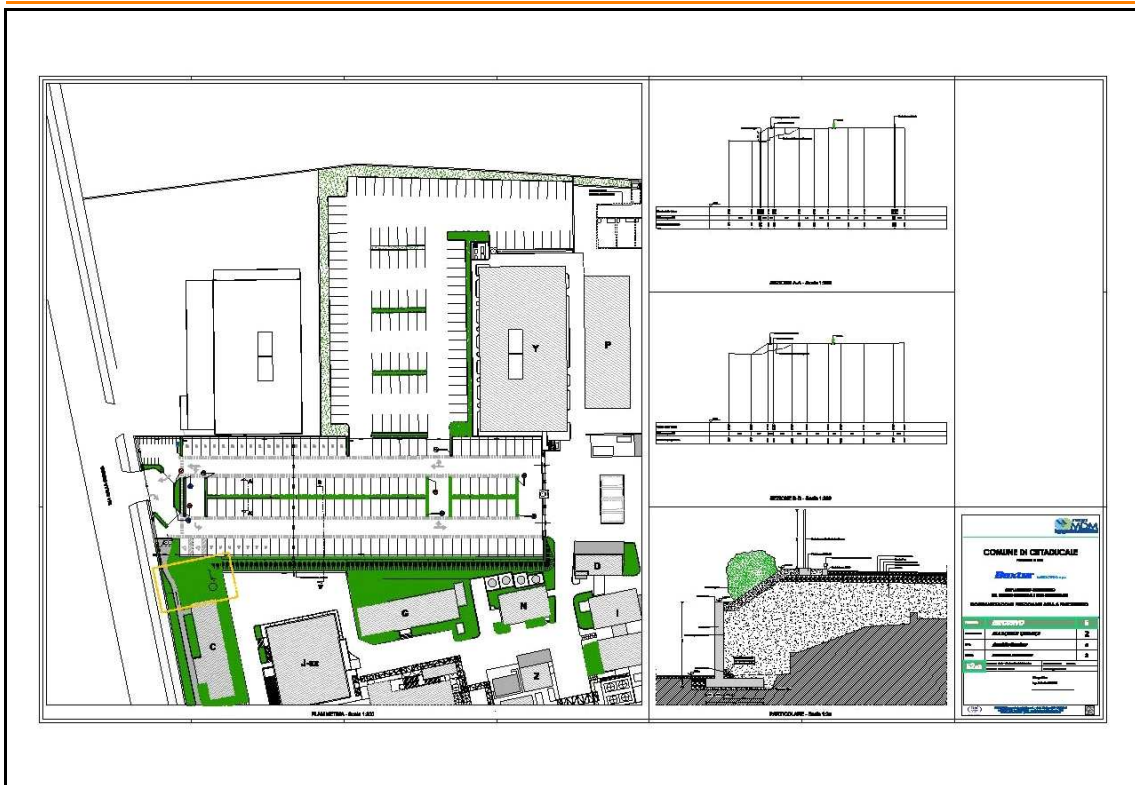

Planimetria stato futuro

REALIZZAZIONE DI UNA RETE DI PISTE CICLABILI A SERVIZIO DEI COMUNI DELLA CONCA REATINA - 1° LOTTO FUNZIONALE IV STRALCIO

(\*) Incarico svolto congiuntamente al altro professionista



**DATI GENERALI**

<b>Committente</b>	PROVINCIA DI RIETI
<b>Importo lavori</b>	€ 377 908,66
<b>Anno</b>	2011
<b>Ubicazione</b>	Comune di Rieti e Contigliano - Località Piana Reatina
<b>Tecnici incaricati</b>	MILUZZO Ing. Antonio
<b>Prestazioni professionali</b>	Progettazione esecutiva Direzione lavori Coordinamento sicurezza progettazione Coordinamento sicurezza esecuzione
<b>Stato lavoro</b>	Collaudato

**RIFACIMENTO E MESSA IN SICUREZZA DELLA STRADA COMUNALE DI ACCESSO ALLA FRAZIONE DI OFFEIO****DATI GENERALI**

<b>Committente</b>	COMUNE DI PETRELLA SALTO
<b>Affidamento incarico progettazione</b>	Disciplinare di incarico professionale del 19/05/2010 n°
<b>Affidamento incarico esecuzione</b>	Disciplinare di incarico professionale del 19/05/2010 n°
<b>Approvazione progetto definitivo</b>	Delibera G.C.
<b>Importo lavori</b>	€ 373 527,63
<b>Anno</b>	2010
<b>Ubicazione</b>	Comune di Petrella Salto - Località Offeio
<b>Tecnici incaricati</b>	DI LEGINIO Ing. Serafino
<b>Prestazioni professionali</b>	Direzione lavori Coordinamento sicurezza progettazione Coordinamento sicurezza esecuzione Progettazione definitiva ed esecutiva
<b>Stato lavoro</b>	In corso di realizzazione

**PROGETTO**

(\*) Incarico svolto congiuntamente al altro professionista

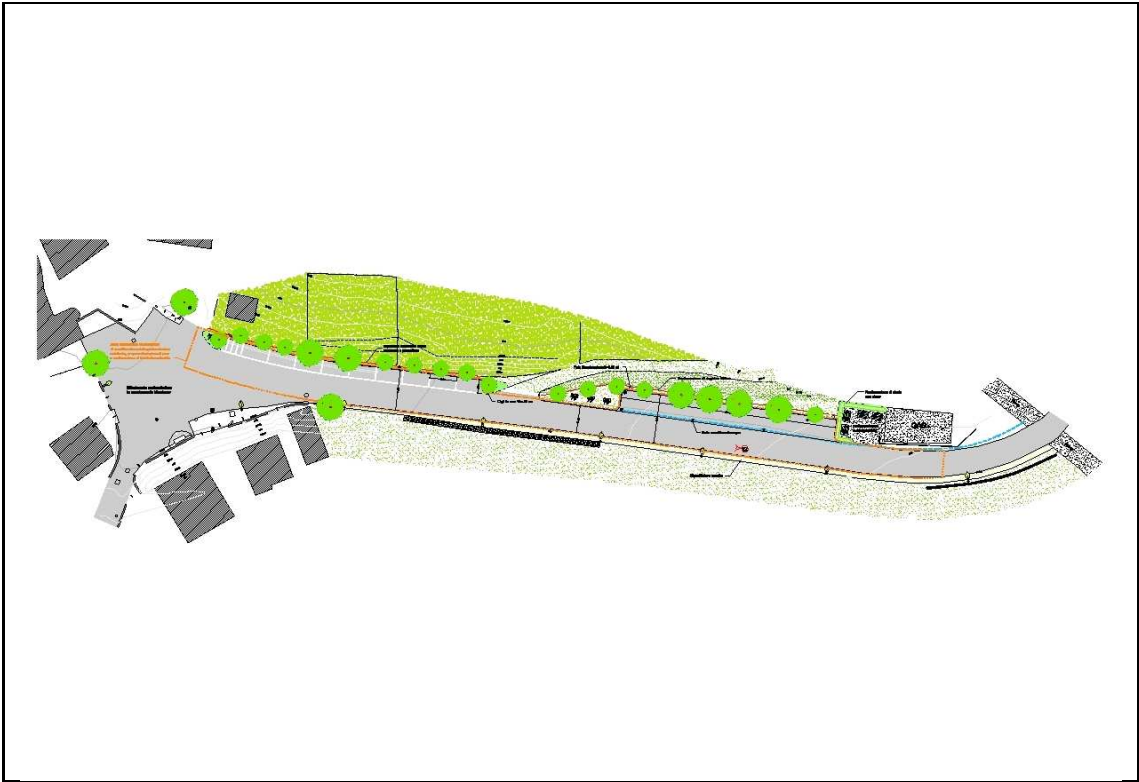

Planimetria intervento "A"

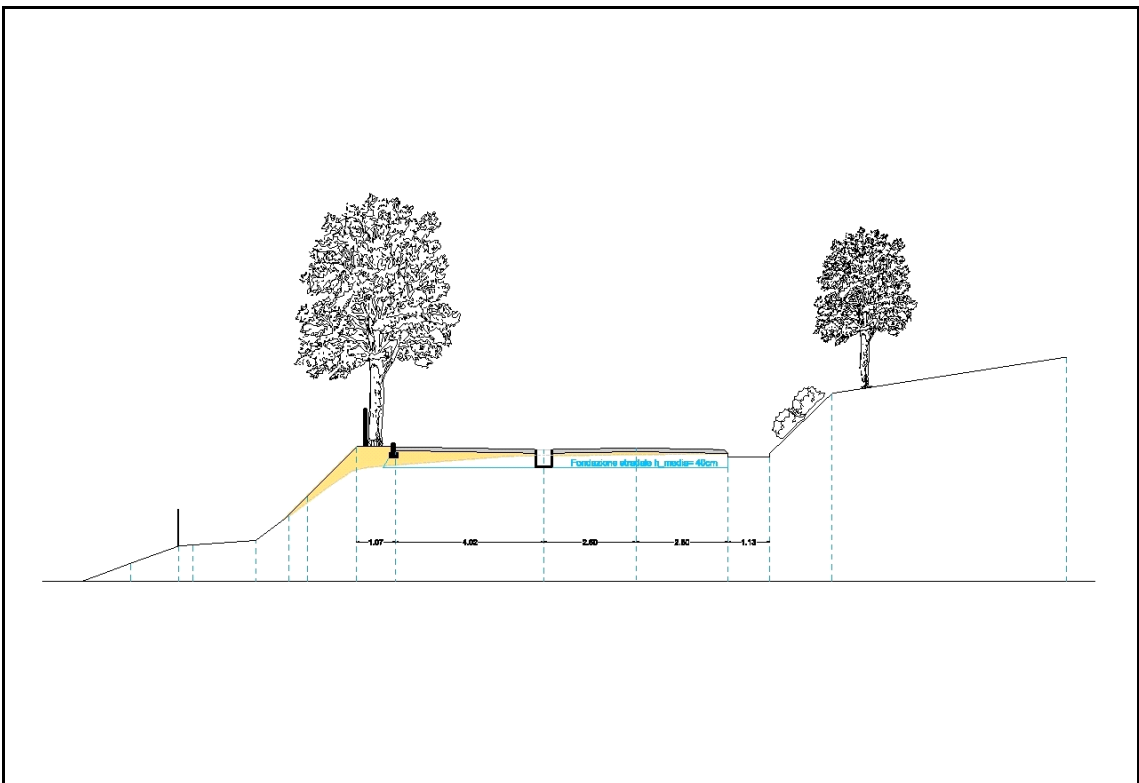

Sezione

(\*) Incarico svolto congiuntamente al altro professionista

## REALIZZAZIONE DI UNA RETE DI PISTE CICLABILI A SERVIZIO DEI COMUNI DELLA CONCA REATINA - 1° LOTTO FUNZIONALE II STRALCIO

### DATI GENERALI

<b>Committente</b>	PROVINCIA DI RIETI
<b>Importo lavori</b>	€ 423 286,51
<b>Anno</b>	2009
<b>Ubicazione</b>	Comune di Rieti e Contigliano - Località Piana Reatina
<b>Tecnici incaricati</b>	MILUZZO Ing. Antonio
<b>Prestazioni professionali</b>	Direzione lavori Consulenza tecnica Coordinamento sicurezza progettazione Coordinamento sicurezza esecuzione
<b>Stato lavoro</b>	Collaudato

## RECUPERO DEL CENTRO STORICO. 2° LOTTO - 1° STRALCIO

### DATI GENERALI

<b>Committente</b>	COMUNE DI POGGIO MOIANO
<b>Importo lavori</b>	€ 334 071,54
<b>Anno</b>	2008
<b>Ubicazione</b>	Comune di Poggio Moiano - Località Capoluogo
<b>Tecnici incaricati</b>	DI LEGINIO Ing. Serafino MILUZZO Ing. Antonio
<b>Prestazioni professionali</b>	Progettazione esecutiva Direzione lavori Coordinamento sicurezza progettazione Coordinamento sicurezza esecuzione
<b>Stato lavoro</b>	Collaudato

### PROGETTO

(\*) Incarico svolto congiuntamente al altro professionista

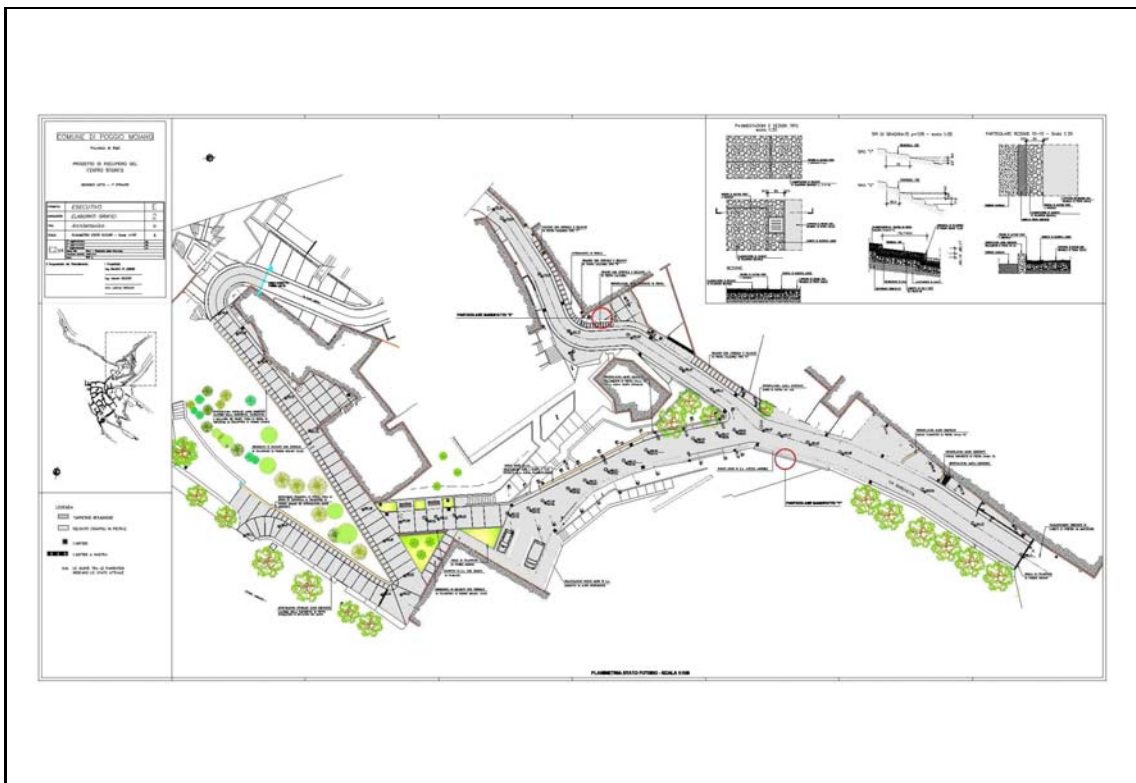

planimetria

**REALIZZAZIONE DI UNA RETE DI PISTE CICLABILI A SERVIZIO DEI COMUNI DELLA CONCA REATINA - 1° LOTTO FUNZIONALE 1° STRALCIO**

**DATI GENERALI**

<b>Committente</b>	PROVINCIA DI RIETI
<b>Importo lavori</b>	€ 922 515,69
<b>Anno</b>	2008
<b>Ubicazione</b>	Comune di Rieti e Contigliano - Località Piana reatina
<b>Tecnici incaricati</b>	MILUZZO Ing. Antonio
<b>Prestazioni professionali</b>	Direzione lavori Consulenza tecnica Coordinamento sicurezza progettazione Coordinamento sicurezza esecuzione
<b>Stato lavoro</b>	Collaudato

**PROGETTO**

(\*) Incarico svolto congiuntamente al altro professionista

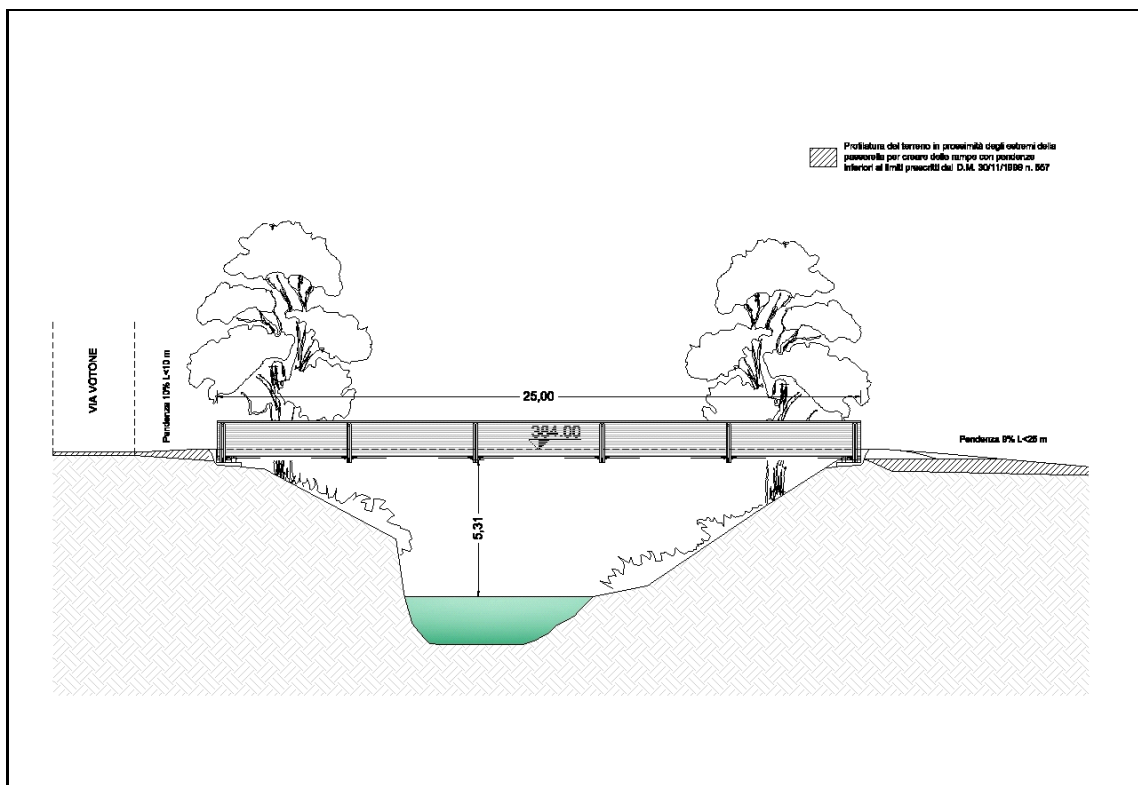

Passerella sul fiume Turano

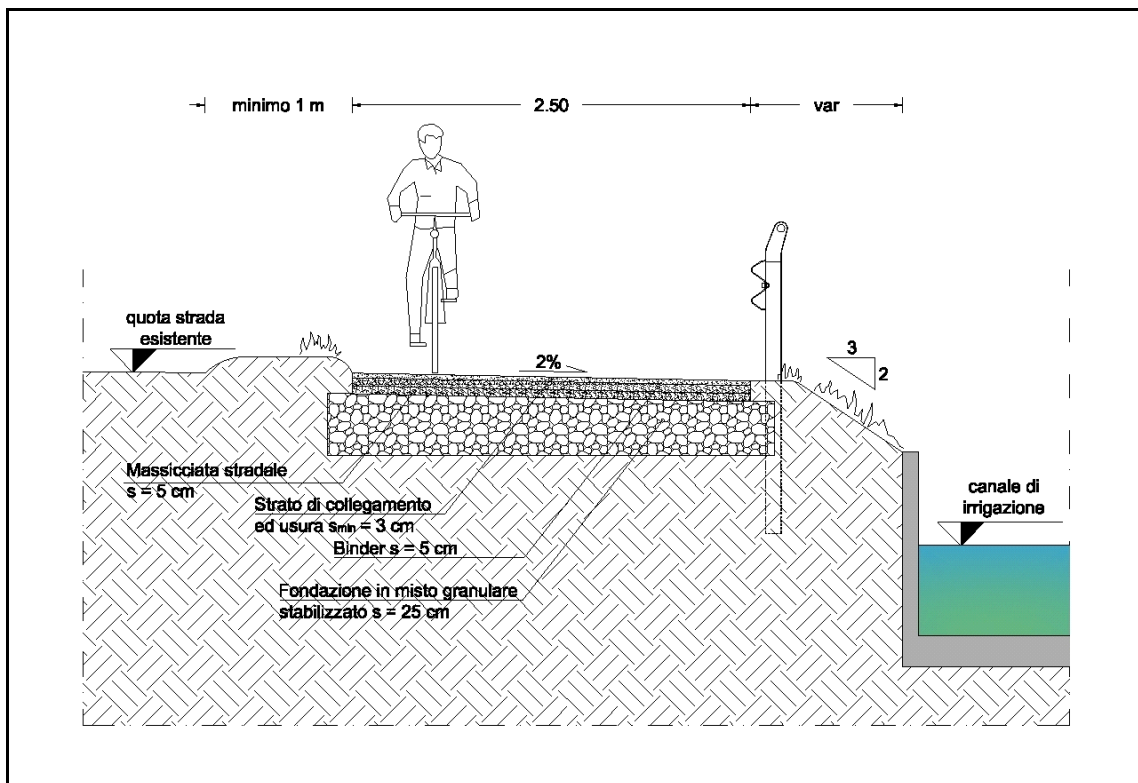

Esempio di sezione tipo

(\*) Incarico svolto congiuntamente al altro professionista

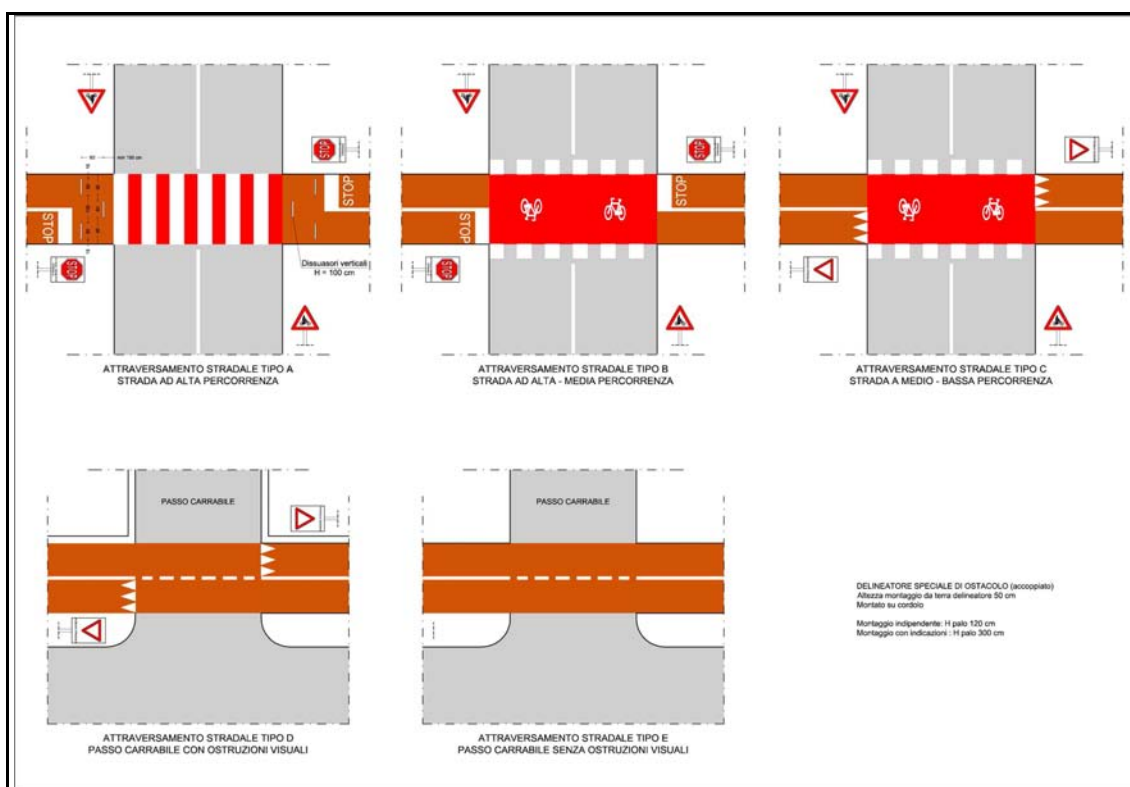

Segnaletica attraversamenti stradali

**INTERVENTI RELATIVI ALLO SVILUPPO DELLA NAVIGABILITÀ DEL FIUME TEVERE A FINI TURISTICI.  
OPERE DI SISTEMAZIONE DELLE PISTE CICLABILI E DEI SENTIERI ESISTENTI A SERVIZIO DELLE STAZIONI E DEGLI APPRODI FLUVIALI**

### DATI GENERALI

<b>Committente</b>	PROVINCIA DI RIETI
<b>Importo lavori</b>	€ 267 120,60
<b>Anno</b>	2006
<b>Ubicazione</b>	Comune di Vari - Località Sabina
<b>Tecnici incaricati</b>	MILUZZO Ing. Antonio
<b>Prestazioni professionali</b>	Progettazione preliminare Progettazione definitiva Progettazione esecutiva Direzione lavori Coordinamento sicurezza progettazione Coordinamento sicurezza esecuzione
<b>Stato lavoro</b>	Collaudato

### LA VIA FRANCIGENA DI SAN FRANCESCO - ULTIMI 100 KM RIETI - ROMA 1° LOTTO

### DATI GENERALI

<b>Committente</b>	PROVINCIA DI RIETI
<b>Approvazione progetto esecutivo</b>	Determina Dirigenziale n° 314 del 20/08/2009

(\*) Incarico svolto congiuntamente al altro professionista

<b>Importo lavori</b>	€ 420 000,00
<b>Anno</b>	2006
<b>Ubicazione</b>	Comune di vari - Località varie
<b>Tecnici incaricati</b>	DI LEGINIO Ing. Serafino
<b>Prestazioni professionali</b>	Progettazione preliminare Progettazione definitiva Progettazione esecutiva Direzione lavori Coordinamento sicurezza progettazione Coordinamento sicurezza esecuzione
<b>Stato lavoro</b>	Collaudato

## PROGETTO

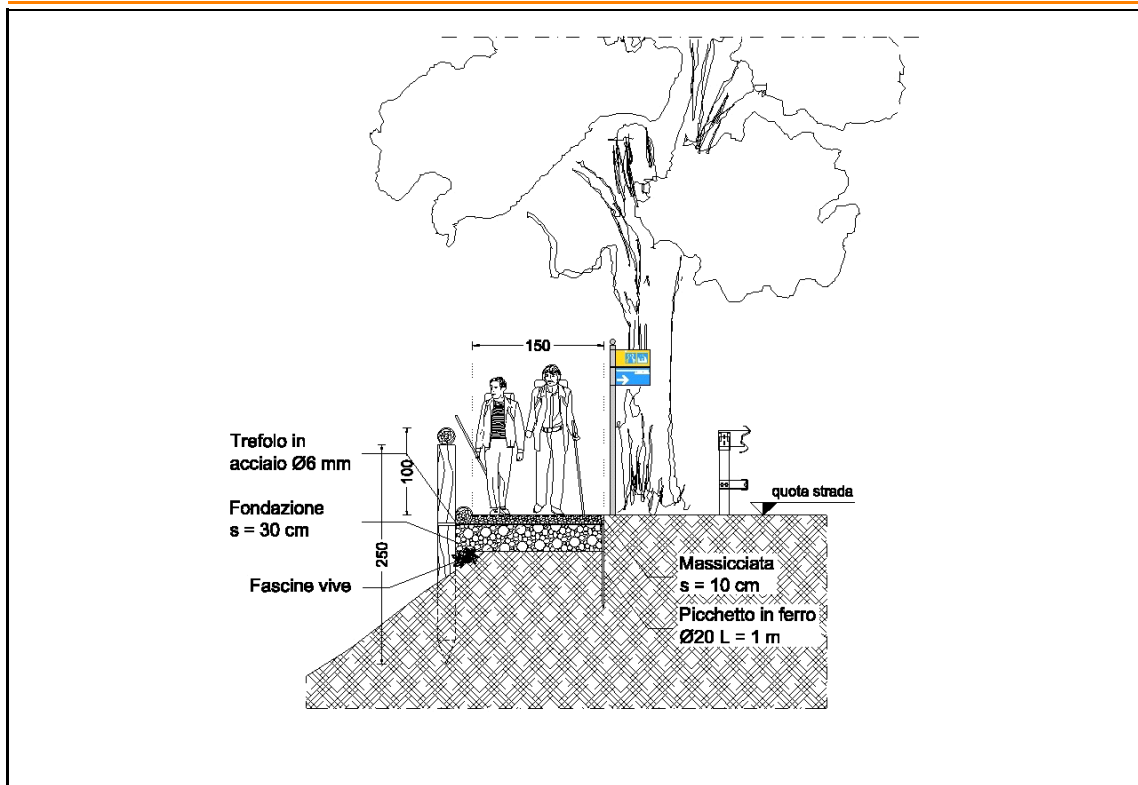

Sezione tipo

(\*) Incarico svolto congiuntamente al altro professionista

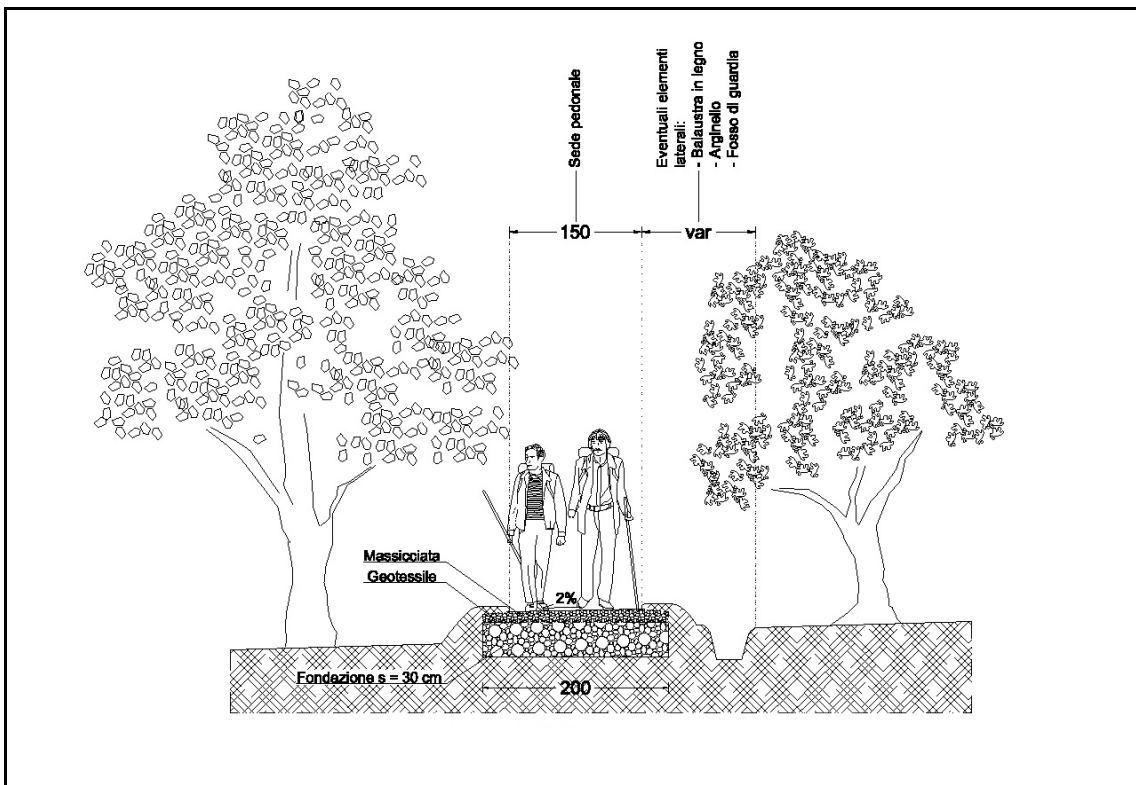

Sezione tipo percorso su terreno agricolo

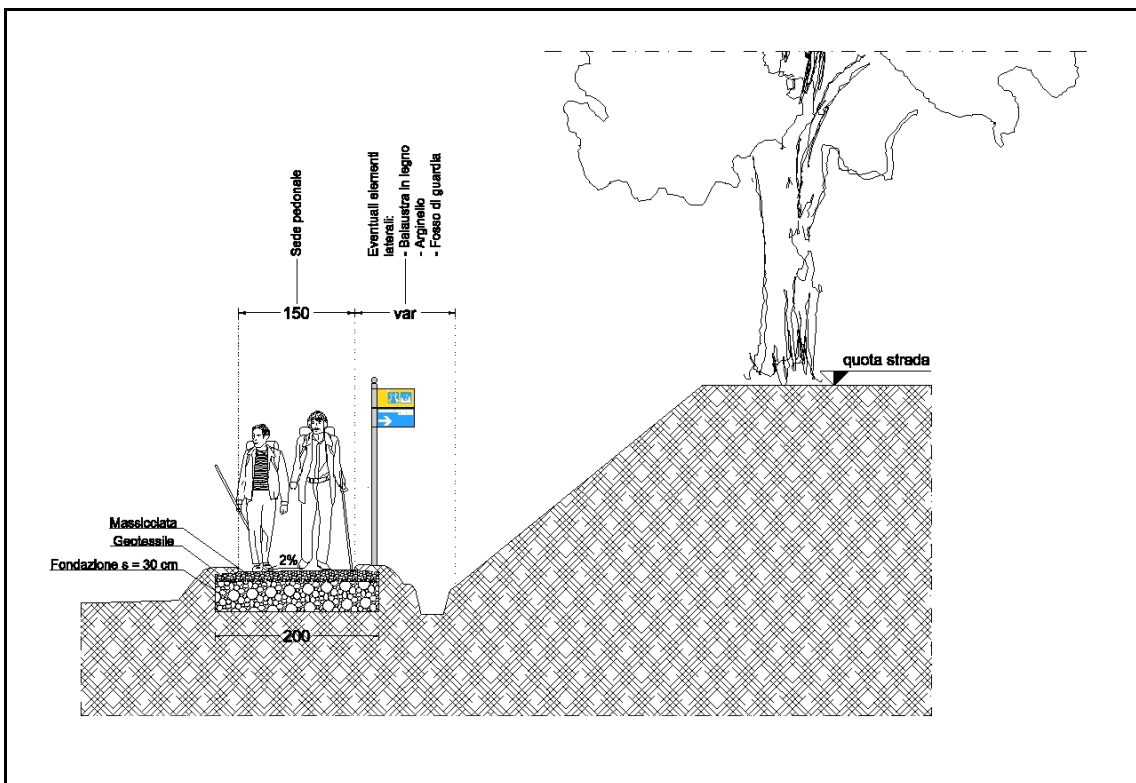

Sezione tipo percorso a valle del rilevato stradale

(\*) Incarico svolto congiuntamente al altro professionista



**INTERVENTI URGENTI PER FAVORIRE IL SUPERAMENTO DI GRAVI SITUAZIONI DI DISSESTO IDROGEOLOGICO NEL COMUNE DI POGGIO MOIANO (ORDINANZA MINISTERO DELL'INTERNO N° 3124 DEL 12/04/2001)**

**DATI GENERALI**

<b>Committente</b>	COMUNE DI POGGIO MOIANO
<b>Approvazione progetto definitivo</b>	Delibera G.C. n° 25 del 21/02/2005
<b>Importo lavori</b>	€ 462 547,91
<b>Anno</b>	2004
<b>Ubicazione</b>	Comune di Poggio Moiano - Località Capoluogo
<b>Tecnici incaricati</b>	DI LEGINIO Ing. Serafino MILUZZO Ing. Antonio
<b>Prestazioni professionali</b>	Progettazione preliminare Progettazione definitiva Progettazione esecutiva Progettazione strutture in c.a. Direzione lavori Coordinamento sicurezza
<b>Stato lavoro</b>	Collaudato

(\*) Incarico svolto congiuntamente al altro professionista

**B) OPERE IGIENICHE****PRESTAZIONI PROFESSIONALI DI INGEGNERIA EDILE/STRUTTURALE RELATIVE ALL'AMPLIAMENTO DELLO STABILIMENTO SITO IN VIA DELLA CHIMICA N° 5, 02010 S. RUFINA, CITTADUCALE (RI) NUOVO IMPIANTO EQUALIZZAZIONE****DATI GENERALI**

<b>Committente</b>	BAXTER MANUFACTURING S.p.a.
<b>Affidamento incarico progettazione</b>	Ordine del 27/01/2014 n° DO1382326
<b>Importo lavori</b>	€ 464 689,08
<b>Anno</b>	2013
<b>Ubicazione</b>	Comune di Cittaducale - Località S. Rufina
<b>Tecnici incaricati</b>	MILUZZO Ing. Antonio
<b>Prestazioni professionali</b>	Direzione lavori Coordinamento sicurezza progettazione Coordinamento sicurezza esecuzione Progettazione preliminare, definitiva ed esecutiva Responsabile lavori in fase di progettazione Responsabile lavori in fase di esecuzione
<b>Stato lavoro</b>	In corso di realizzazione

**PRESTAZIONI PROFESSIONALI DI INGEGNERIA EDILE/STRUTTURALE RELATIVE ALL'AMPLIAMENTO DELLO STABILIMENTO SITO IN VIA DELLA CHIMICA N° 5, 02010 S. RUFINA, CITTADUCALE (RI) SEPARAZIONE RETI FOGNANTI****DATI GENERALI**

<b>Committente</b>	BAXTER MANUFACTURING S.p.a.
<b>Importo lavori</b>	€ 245 602,50
<b>Anno</b>	2013
<b>Ubicazione</b>	Comune di Cittaducale - Località S, Rufina
<b>Tecnici incaricati</b>	MILUZZO Ing. Antonio
<b>Prestazioni professionali</b>	Direzione lavori Coordinamento sicurezza progettazione Coordinamento sicurezza esecuzione Progettazione preliminare, definitiva ed esecutiva
<b>Stato lavoro</b>	In corso di realizzazione

**SISTEMA IDRICO PER L'APPROVVIGIONAMENTO DI UN'AREA MONTANA NEI COMUNI DI CITTADUCALE E PETRELLA SALTO****DATI GENERALI**

<b>Committente</b>	COMUNE DI CITTADUCALE
<b>Importo lavori</b>	€ 220 322,72
<b>Anno</b>	2009
<b>Ubicazione</b>	Comune di Cittaducale - Località
<b>Tecnici incaricati</b>	DI LEGINIO Ing. Serafino MILUZZO Ing. Antonio
<b>Prestazioni professionali</b>	Progettazione preliminare Progettazione definitiva

(\*) Incarico svolto congiuntamente al altro professionista

	Progettazione esecutiva
	Progettazione strutture in c.a.
	Direzione lavori
	Coordinamento sicurezza progettazione
	Coordinamento sicurezza esecuzione
<b>Stato lavoro</b>	Progettato

## RIFACIMENTO COLLETTORE FOGNARIO CAPOLUOGO E RISANAMENTO IGIENICO SANITARIO DELLE FRAZIONI

### DATI GENERALI

<b>Committente</b>	COMUNE DI BELMONTE IN SABINA
<b>Affidamento incarico progettazione</b>	Deliberazione G.C. del 21/05/2008 n° 66
<b>Affidamento incarico esecuzione</b>	Deliberazione G.C. del 21/05/2008 n° 66
<b>Approvazione progetto esecutivo</b>	Determina Servizio Area Tecnica n° 161 del 17/12/2008
<b>Importo lavori</b>	€ 273 676,51
<b>Anno</b>	2008
<b>Ubicazione</b>	Comune di Belmonte in Sabina - Località Capoluogo e frazioni
<b>Tecnici incaricati</b>	DI LEGINIO Ing. Serafino
<b>Prestazioni professionali</b>	Progettazione preliminare Progettazione definitiva Progettazione esecutiva Progettazione strutture in c.a. Direzione lavori Coordinamento sicurezza progettazione Coordinamento sicurezza esecuzione
<b>Stato lavoro</b>	Collaudato

## LAVORI DI POTENZIAMENTO STAZIONE DI SOLLEVAMENTO E ADDUTTRICE SERBATOIO DI PENDENZA

### DATI GENERALI

<b>Committente</b>	COMUNE DI CITTADUCALE
<b>Approvazione progetto esecutivo</b>	Delibera Giunta Comunale n° 39 del 12/02/2009
<b>Importo lavori</b>	€ 446 307,07
<b>Anno</b>	2008
<b>Ubicazione</b>	Comune di Cittaducale - Località Micciani e Pendenza
<b>Tecnici incaricati</b>	DI LEGINIO Ing. Serafino MILUZZO Ing. Antonio
<b>Prestazioni professionali</b>	Progettazione preliminare Progettazione definitiva Progettazione esecutiva Direzione lavori Coordinamento sicurezza progettazione Coordinamento sicurezza esecuzione
<b>Stato lavoro</b>	In corso di realizzazione

(\*) Incarico svolto congiuntamente al altro professionista

## REALIZZAZIONE E POTENZIAMENTO DEL SISTEMA IDRICO DEL COMPRESORIO DI OSTERIA NUOVA

### DATI GENERALI

<b>Committente</b>	COMUNE DI POGGIO MOIANO
<b>Affidamento incarico progettazione</b>	Determinazione R.G. n° 344 e U.T. n° 191 del 10/09/2008 n°
<b>Approvazione progetto preliminare</b>	Deliberazione della Giunta Comunale n° 109 del 31/08/2009
<b>Approvazione progetto definitivo</b>	Deliberazione della Giunta Comunale
<b>Approvazione progetto esecutivo</b>	Deliberazione della Giunta Comunale n° 174 del 29/11/2010
<b>Importo lavori</b>	€ 632 103,50
<b>Anno</b>	2008
<b>Ubicazione</b>	Comune di Poggio Moiano, Frasso Sabino, Casaprota, Scandriglia - Località
<b>Tecnici incaricati</b>	DI LEGINIO Ing. Serafino MILUZZO Ing. Antonio
<b>Prestazioni professionali</b>	Progettazione preliminare Progettazione definitiva Progettazione esecutiva Progettazione strutture in c.a. Direzione lavori Coordinamento sicurezza Coordinamento sicurezza progettazione Coordinamento sicurezza esecuzione Progettazione preliminare, definitiva ed esecutiva
<b>Stato lavoro</b>	In corso di realizzazione

### PROGETTO

(\*) Incarico svolto congiuntamente al altro professionista

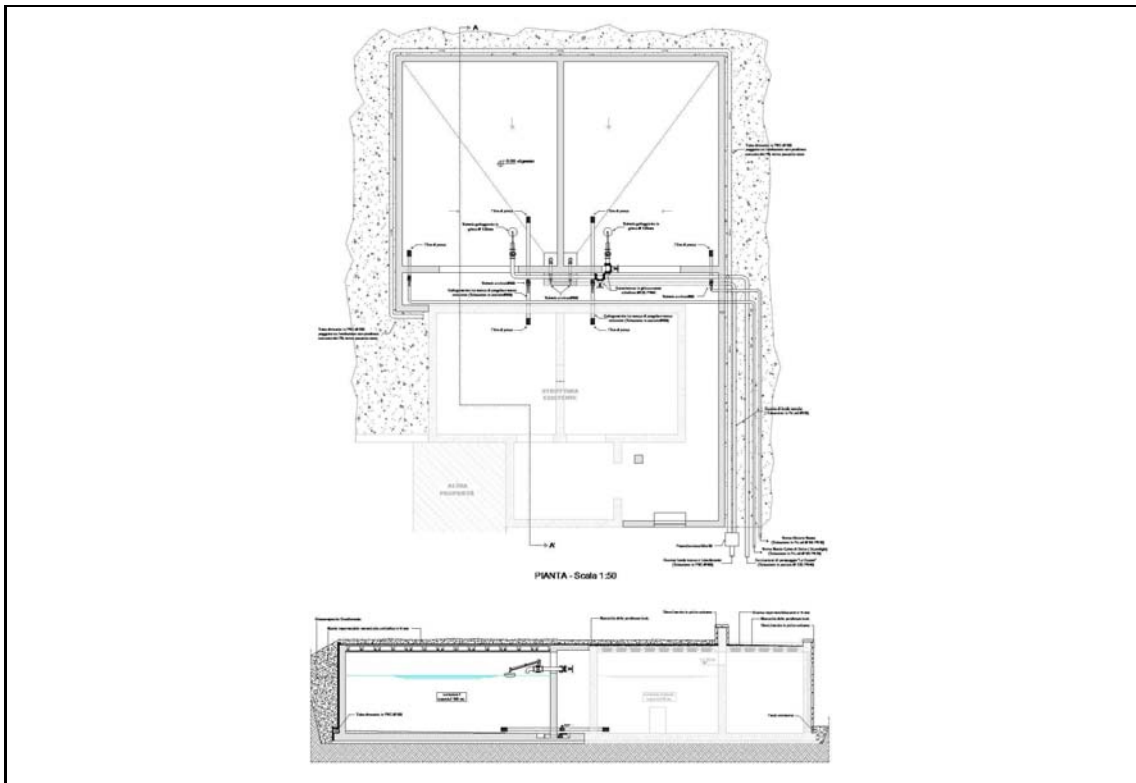

Dettaglio serbatoio

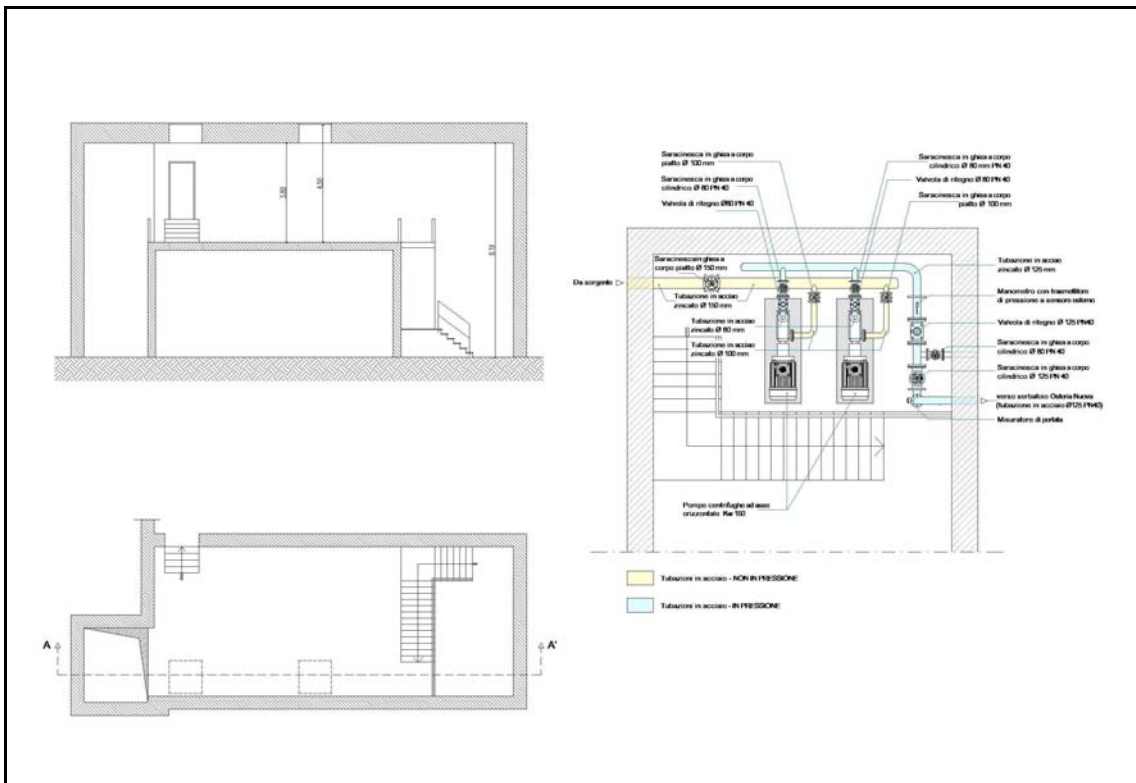

Particolare stazione di pompaggio

(\*) Incarico svolto congiuntamente al altro professionista

## COMPLETAMENTO DEPURATORE E REALIZZAZIONE TRATTI DI RETE IDRICA E FOGNANTE

### DATI GENERALI

<b>Committente</b>	COMUNE DI SELCI
<b>Approvazione progetto definitivo</b>	Deliberazione G.C. n° 97 del 08/11/2008
<b>Importo lavori</b>	€ 265 311,26
<b>Anno</b>	2008
<b>Ubicazione</b>	Comune di Selci - Località Treoni - S. Stefano - Colle Tulliano
<b>Tecnici incaricati</b>	DI LEGINIO Ing. Serafino
<b>Prestazioni professionali</b>	Progettazione preliminare Progettazione definitiva Progettazione esecutiva Progettazione strutture in c.a. Direzione lavori Coordinamento sicurezza progettazione Coordinamento sicurezza esecuzione
<b>Stato lavoro</b>	Collaudato

### PROGETTO

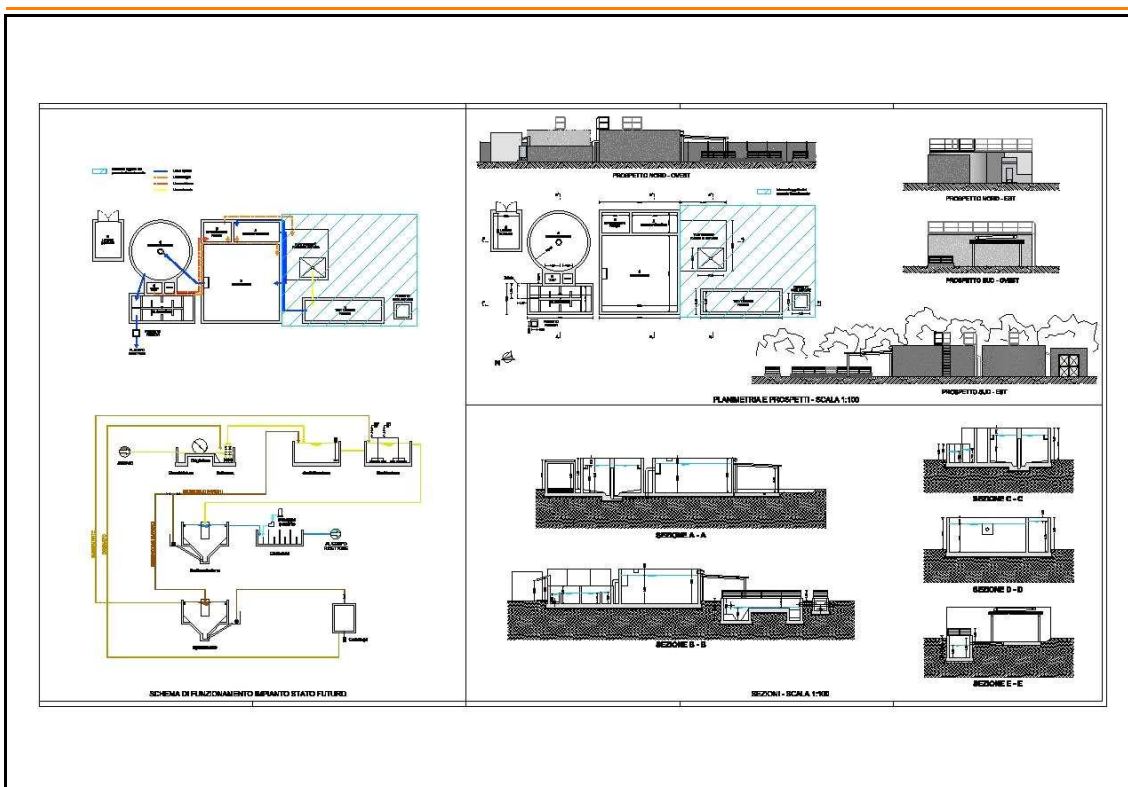

depuratore

## LAVORI DI POTENZIAMENTO DEPURATORE IENGO, ELIMINAZIONE DEPURATORE PALLOTTINI E REALIZZAZIONE FOGNATURE DI COLLEGAMENTO

### DATI GENERALI

(\*) Incarico svolto congiuntamente al altro professionista

<b>Committente</b>	COMUNE DI CITTAREALE
<b>Approvazione progetto esecutivo</b>	Deliberazione Giunta Comunale n° 81 del 19/09/2009
<b>Importo lavori</b>	€ 240 243,68
<b>Anno</b>	2007
<b>Ubicazione</b>	Comune di Cittareale - Località
<b>Tecnici incaricati</b>	DI LEGINIO Ing. Serafino MILUZZO Ing. Antonio
<b>Prestazioni professionali</b>	Progettazione preliminare Progettazione definitiva Progettazione esecutiva Direzione lavori Coordinamento sicurezza progettazione Coordinamento sicurezza esecuzione
<b>Stato lavoro</b>	Collaudato

## PROGETTO

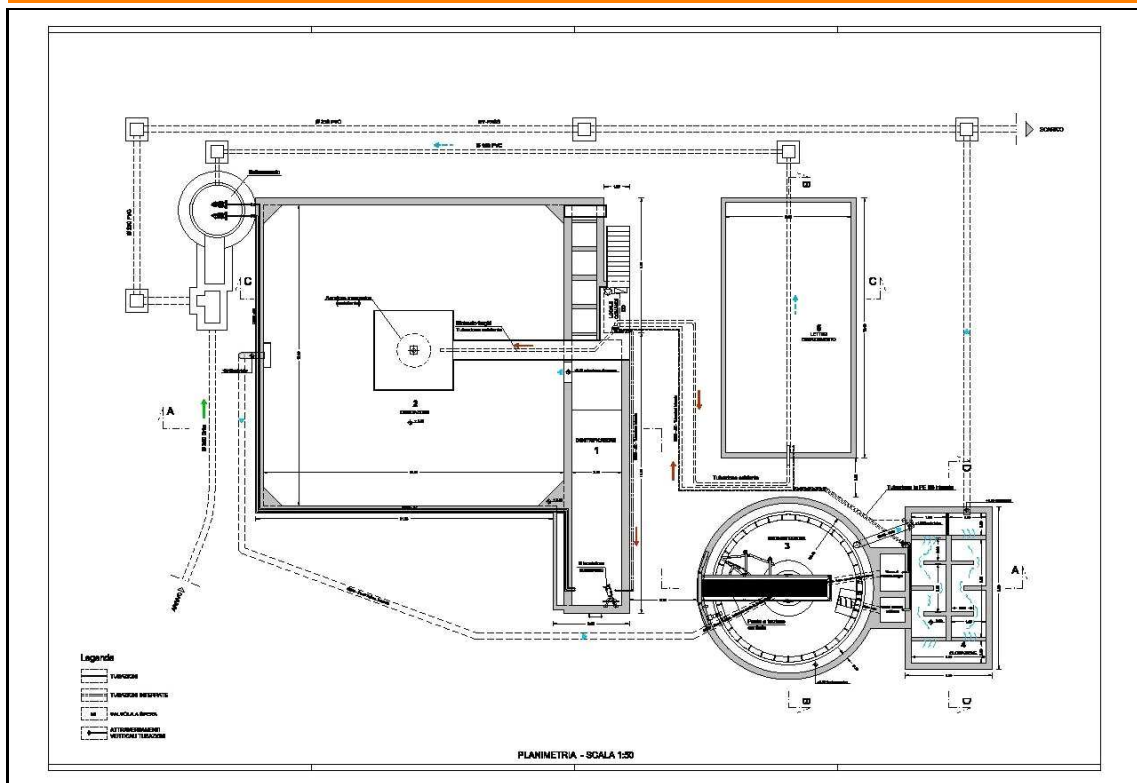

pianta depuratore

(\*) Incarico svolto congiuntamente al altro professionista

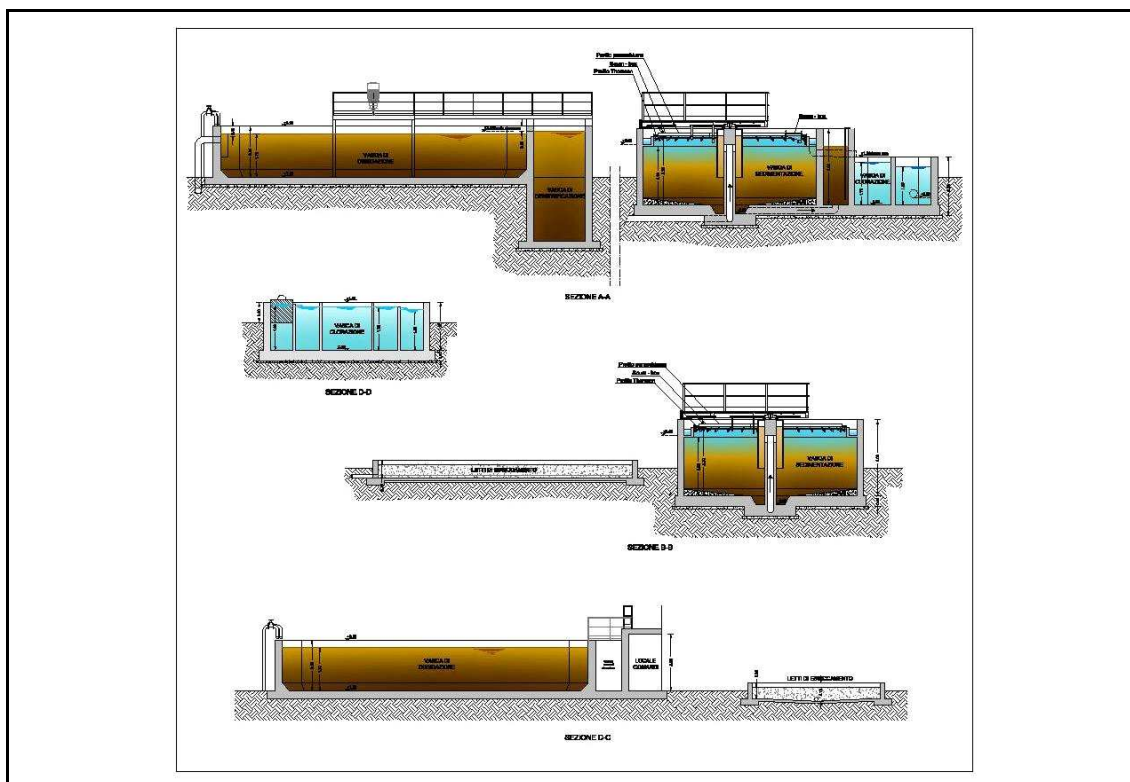

sezioni depuratore

## COMPLETAMENTO ED ADEGUAMENTO FUNZIONALE ALLA LEGGE 152/99 E SS.MM.II. DEL DEPURATORE A SERVIZIO DEL CAPOLUOGO

### DATI GENERALI

<b>Committente</b>	COMUNE DI POGGIO MOIANO
<b>Importo lavori</b>	€ 206 522,27
<b>Anno</b>	2007
<b>Ubicazione</b>	Comune di Poggio Moiano - Località Fosso Romeano
<b>Tecnici incaricati</b>	DI LEGINIO Ing. Serafino MILUZZO Ing. Antonio
<b>Prestazioni professionali</b>	Direzione lavori Coordinamento sicurezza progettazione Coordinamento sicurezza esecuzione Progettazione preliminare, definitiva ed esecutiva
<b>Stato lavoro</b>	Collaudato

### PROGETTO

(\*) Incarico svolto congiuntamente al altro professionista



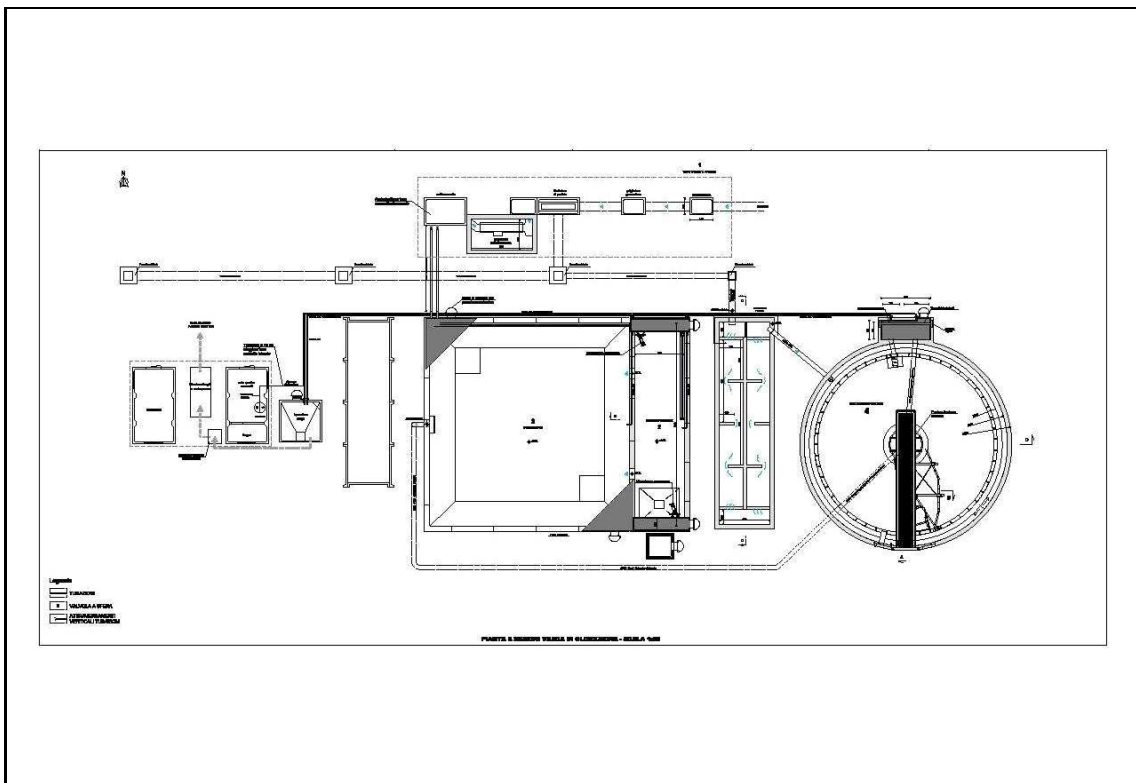

pianta depuratore

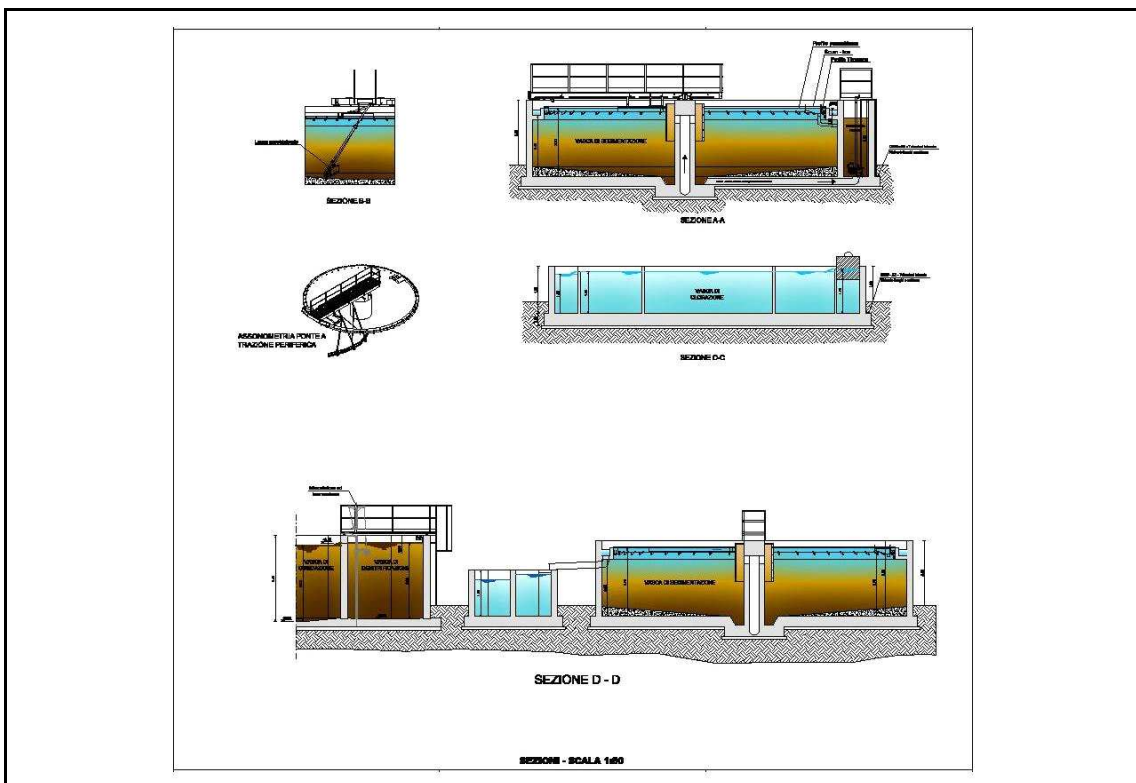

sezioni depuratore

(\*) Incarico svolto congiuntamente al altro professionista

**C) RESIDENZE, UFFICI, SERVIZI PUBBLICI****REALIZZAZIONE DI IMPIANTO PER LA PRODUZIONE DI AMMENDANTE COMPOSTATO VERDE E VALORIZZAZIONE DI BIOMASSA NEL COMUNE DI CITTADUCALE - PROVINCIA DI RIETI****DATI GENERALI**

<b>Committente</b>	TECNOGARDEN SERVICE s.r.l.
<b>Importo lavori</b>	€ 200 000,00
<b>Anno</b>	2012
<b>Ubicazione</b>	Comune di Cittaducale - Località S. Rufina
<b>Tecnici incaricati</b>	MILUZZO Ing. Antonio
<b>Prestazioni professionali</b>	Direzione lavori Coordinamento sicurezza progettazione Coordinamento sicurezza esecuzione Progettazione preliminare, definitiva ed esecutiva
<b>Stato lavoro</b>	In corso di realizzazione

**PRESTAZIONI PROFESSIONALI DI INGEGNERIA EDILE/STRUTTURALE RELATIVE ALL'AMPLIAMENTO DELLO STABILIMENTO SITO IN VIA DELLA CHIMICA N° 5, 02010 S. RUFINA, CITTADUCALE (RI) MENSA****DATI GENERALI**

<b>Committente</b>	BAXTER MANUFACTURING S.p.a.
<b>Importo lavori</b>	€ 930 734,88
<b>Anno</b>	2011
<b>Ubicazione</b>	Comune di Cittaducale - Località S. Rufina
<b>Tecnici incaricati</b>	MILUZZO Ing. Antonio
<b>Prestazioni professionali</b>	Progettazione delle strutture Progettazione architettonica
<b>Stato lavoro</b>	Progettato

**PROGETTO**

(\*) Incarico svolto congiuntamente al altro professionista

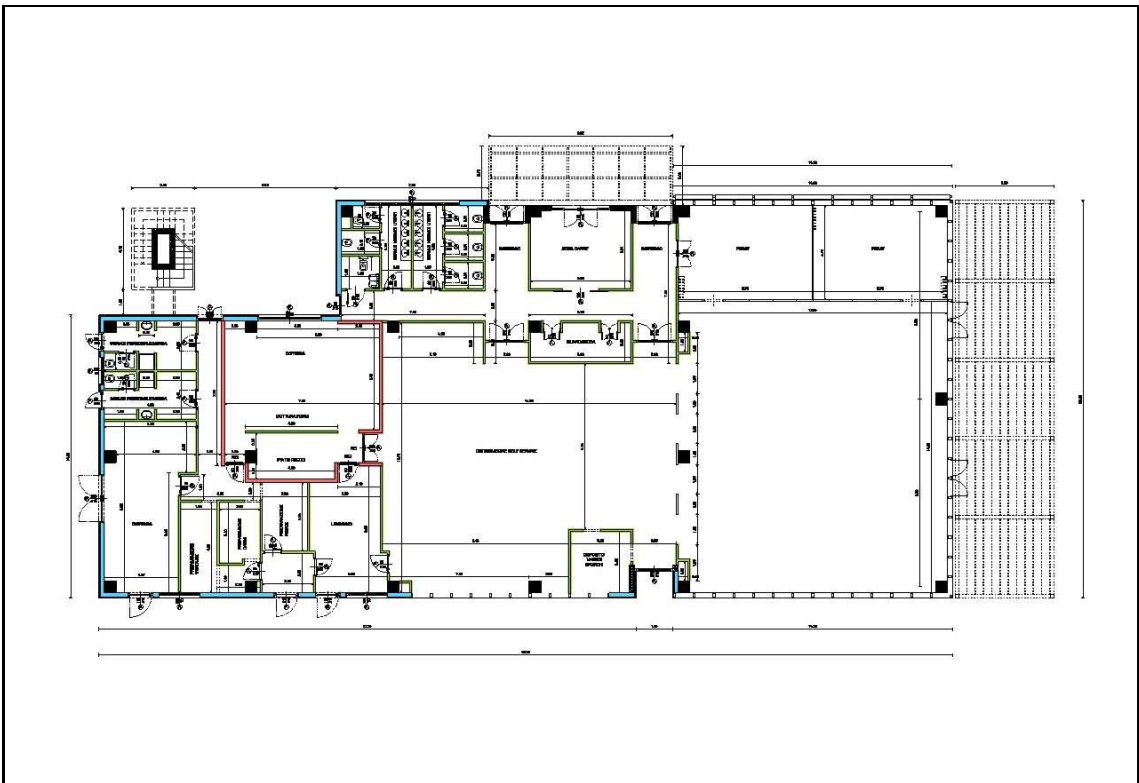

Pianta quotata

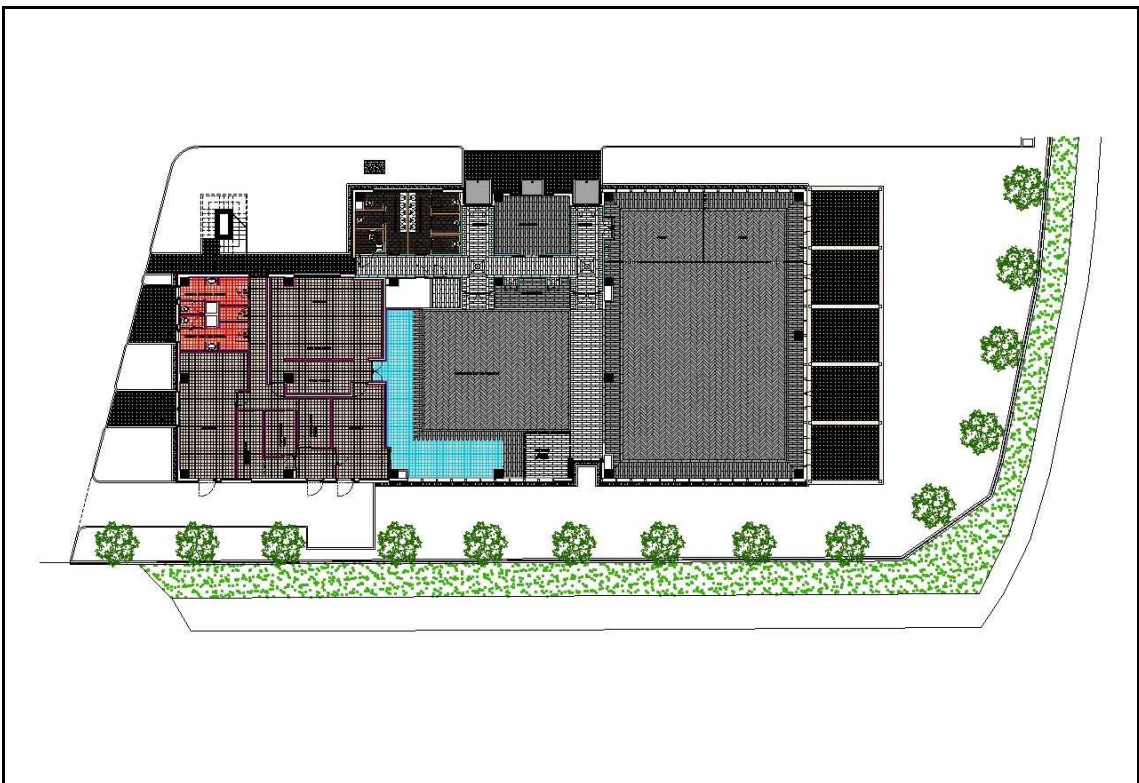

Pianta pavimentazioni

(\*) Incarico svolto congiuntamente al altro professionista

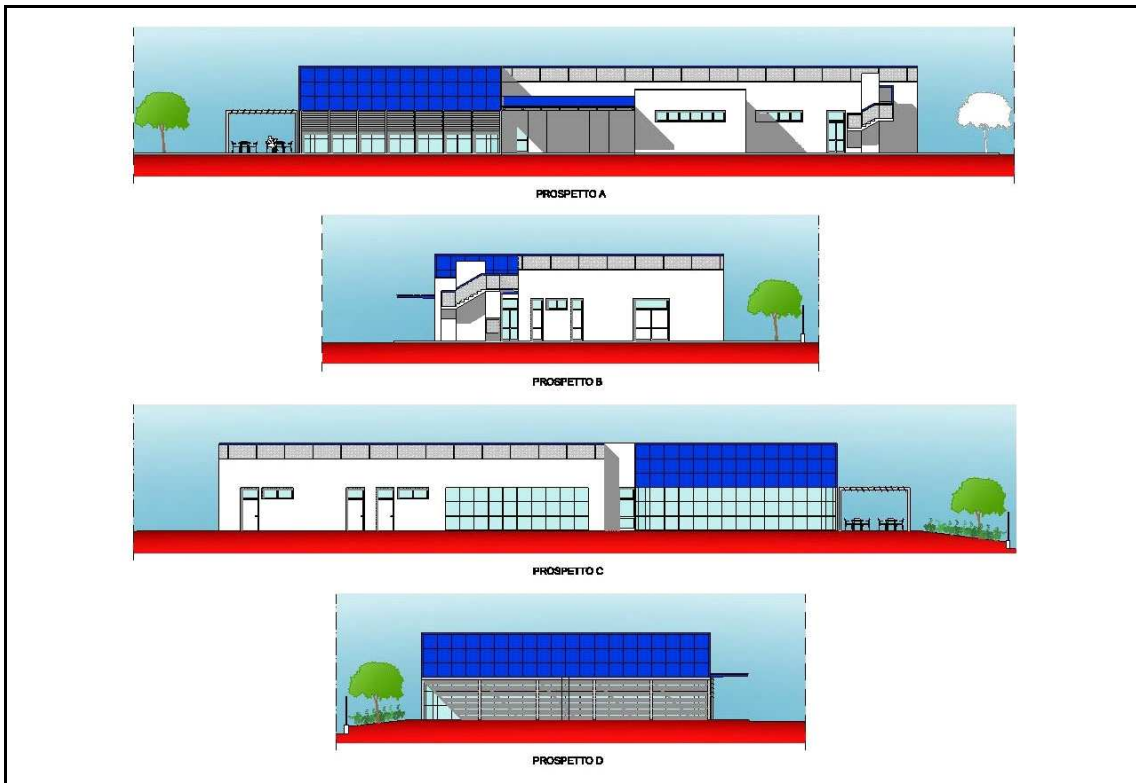

Prospetti

## FOTOGRAFIE



*Prospetti ovest e sud*



*Prospetti sud e est*

(\*) Incarico svolto congiuntamente al altro professionista



*Interno*

## COSTRUZIONE DI UNA CENTRALE A BIOMASSE LIGNOCELLULOSICHE DELLA POTENZA 1MWE NELL'AREA DEL CONSORZIO INDUSTRIALE RIETI-CITTADUCALE

### **DATI GENERALI**

<b>Committente</b>	EPICO BIOMASSE S.r.l.
<b>Affidamento incarico progettazione</b>	Disciplinare d'incarico del 05/09/2011 n°
<b>Importo lavori</b>	€ 607 626,97
<b>Anno</b>	2011
<b>Ubicazione</b>	Comune di Cittaducale - Località Zona industriale
<b>Tecnici incaricati (*)</b>	MILUZZO Arch. Fabrizio DI LEGINIO Ing. Serafino MILUZZO Ing. Antonio
<b>Prestazioni professionali</b>	Direzione lavori Collaudo statico Collaudo tecnico amministrativo Coordinamento sicurezza progettazione Coordinamento sicurezza esecuzione Progettazione preliminare, definitiva ed esecutiva
<b>Stato lavoro</b>	Progettato

### **PROGETTO**

(\*) Incarico svolto congiuntamente al altro professionista

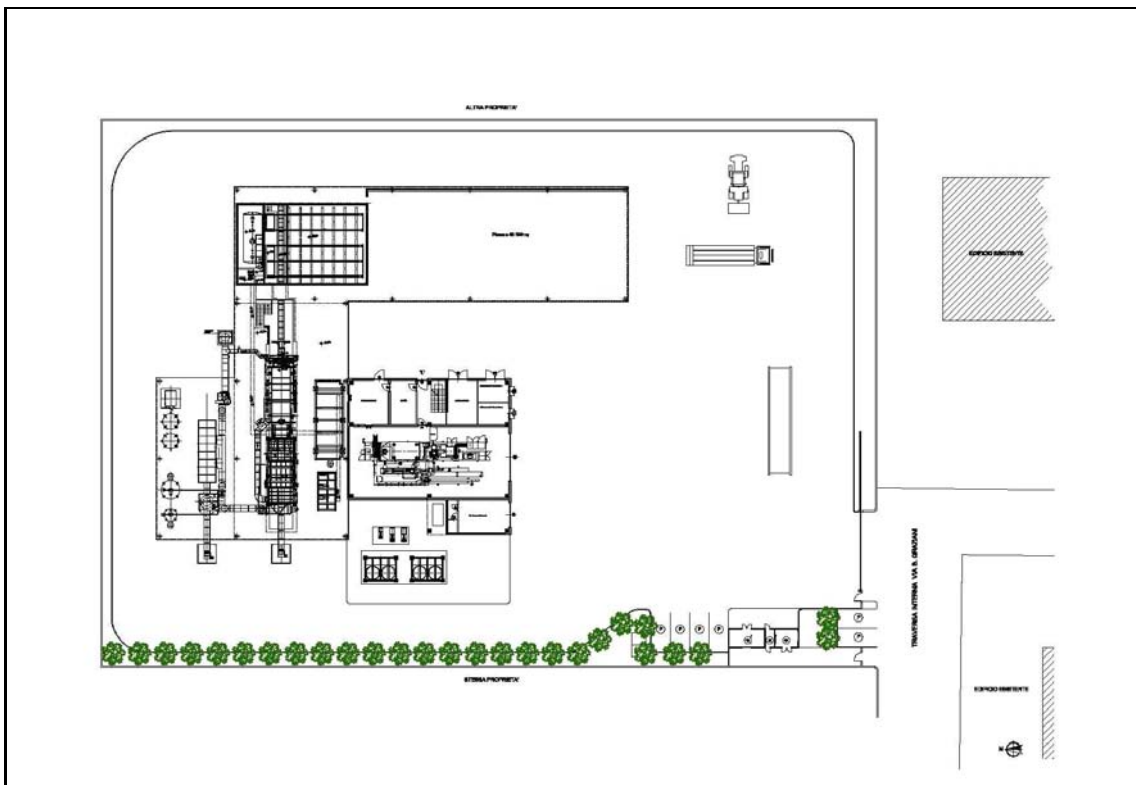

Lay-out con macchinari

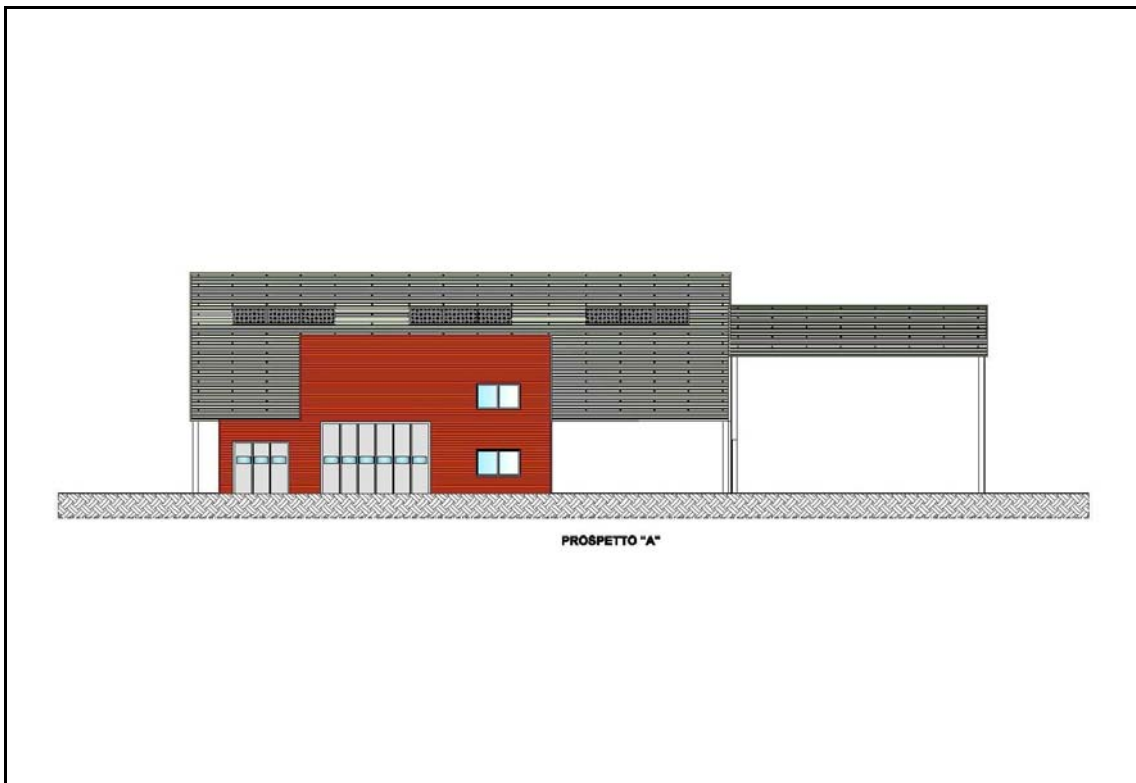

Prospetto A

(\*) Incarico svolto congiuntamente al altro professionista

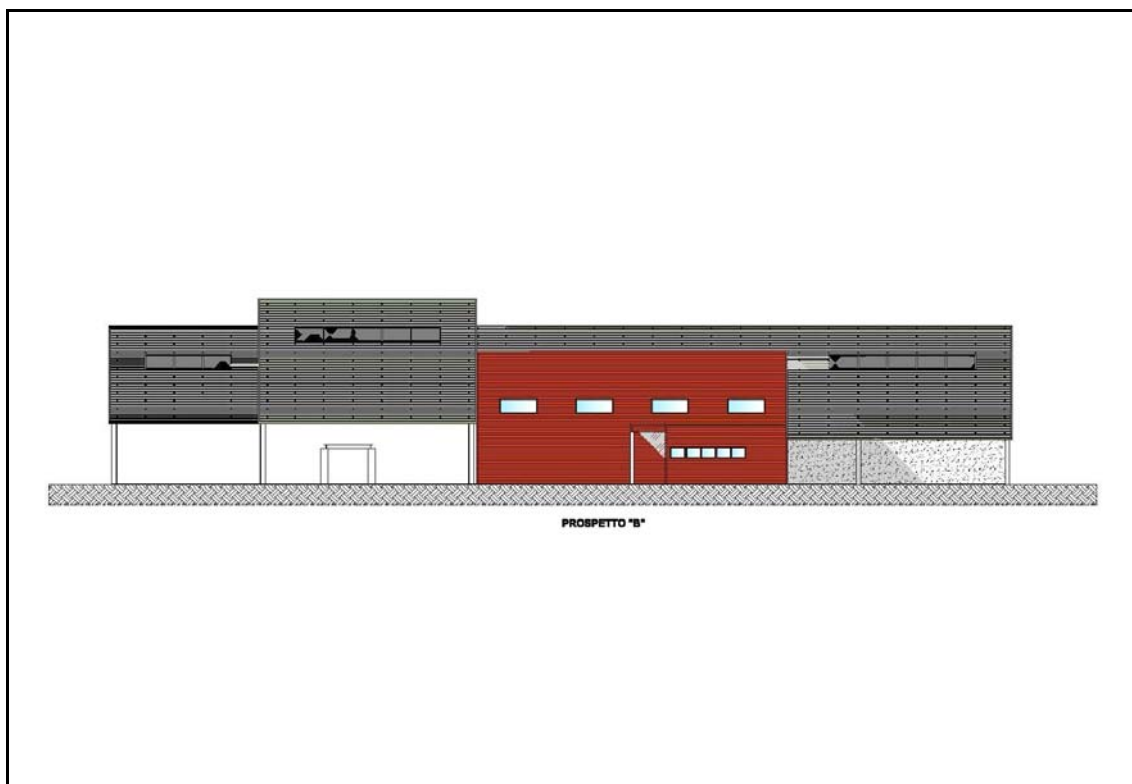

Sezione

## REALIZZAZIONE DI N° 18 APPARTAMENTI E N° 10 BOX INTERRATI NEL COMUNE DI STIMIGLIANO

### DATI GENERALI

<b>Committente</b>	RINALDI SRL GENERAL BUILDINGS
<b>Importo lavori</b>	€ 500 000,00
<b>Anno</b>	2010
<b>Ubicazione</b>	Comune di Stimigliano - Località Capoluogo
<b>Tecnici incaricati</b>	MILUZZO Ing. Antonio
<b>Prestazioni professionali</b>	Progettazione strutture in c.a. Direzione lavori

## REALIZZAZIONE DI UN FABBRICATO DI CIVILE ABITAZIONE SITO IN VIA PRATOLUNGO - LOTTIZZAZIONE CONVENZIONATA "CHIESA NUOVA"

### DATI GENERALI

<b>Committente</b>	FASCILO GRAZIELLA
<b>Importo lavori</b>	€ 300 000,00
<b>Anno</b>	2009
<b>Ubicazione</b>	Comune di Rieti - Località Chiesa Nuova
<b>Tecnici incaricati</b>	DI LEGINIO Ing. Serafino
<b>Prestazioni professionali</b>	Progettazione strutture in c.a. Direzione lavori Progettazione architettonica

(\*) Incarico svolto congiuntamente al altro professionista

Coordinamento sicurezza progettazione

Coordinamento sicurezza esecuzione

**Stato lavoro**

In corso di realizzazione

## PROGETTO

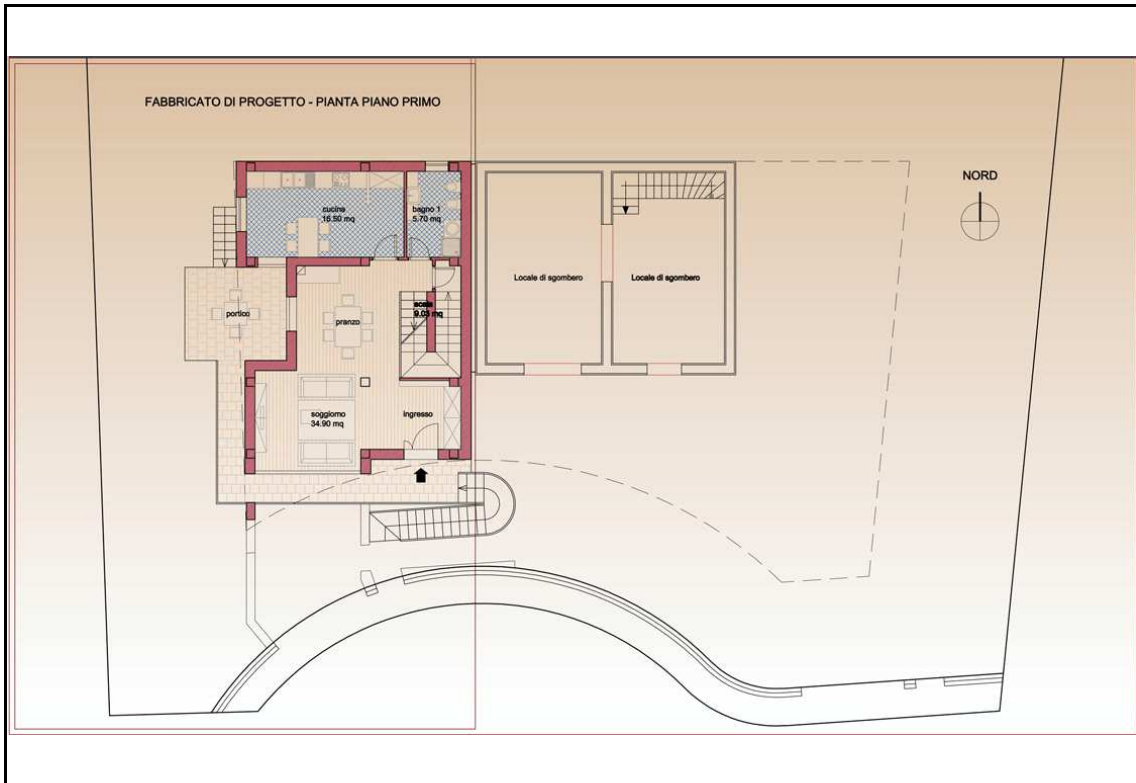

Pianta piano primo

(\*) Incarico svolto congiuntamente al altro professionista





Prospetto principale e laterale

**COSTRUZIONE DI UN FABBRICATO DA DESTINARE AD ATTIVITÀ COMMERCIALE CON PARCHEGGIO INTERRATO IN LOCALITÀ OSTERIA NUOVA NEL COMUNE DI POGGIO MOIANO**

**DATI GENERALI**

<b>Committente</b>	SOCIETÀ PEPOLI 91 SNC di Franceschi M. & C.
<b>Importo lavori</b>	€ 800 000,00
<b>Anno</b>	2009
<b>Ubicazione</b>	Comune di Poggio Moiano - Località Osteria Nuova
<b>Tecnici incaricati</b>	MILUZZO Ing. Antonio
<b>Prestazioni professionali</b>	Direzione lavori Progettazione delle strutture Progettazione architettonica Coordinamento sicurezza progettazione Coordinamento sicurezza esecuzione
<b>Stato lavoro</b>	Progettato

**PROGETTO**

(\*) Incarico svolto congiuntamente al altro professionista

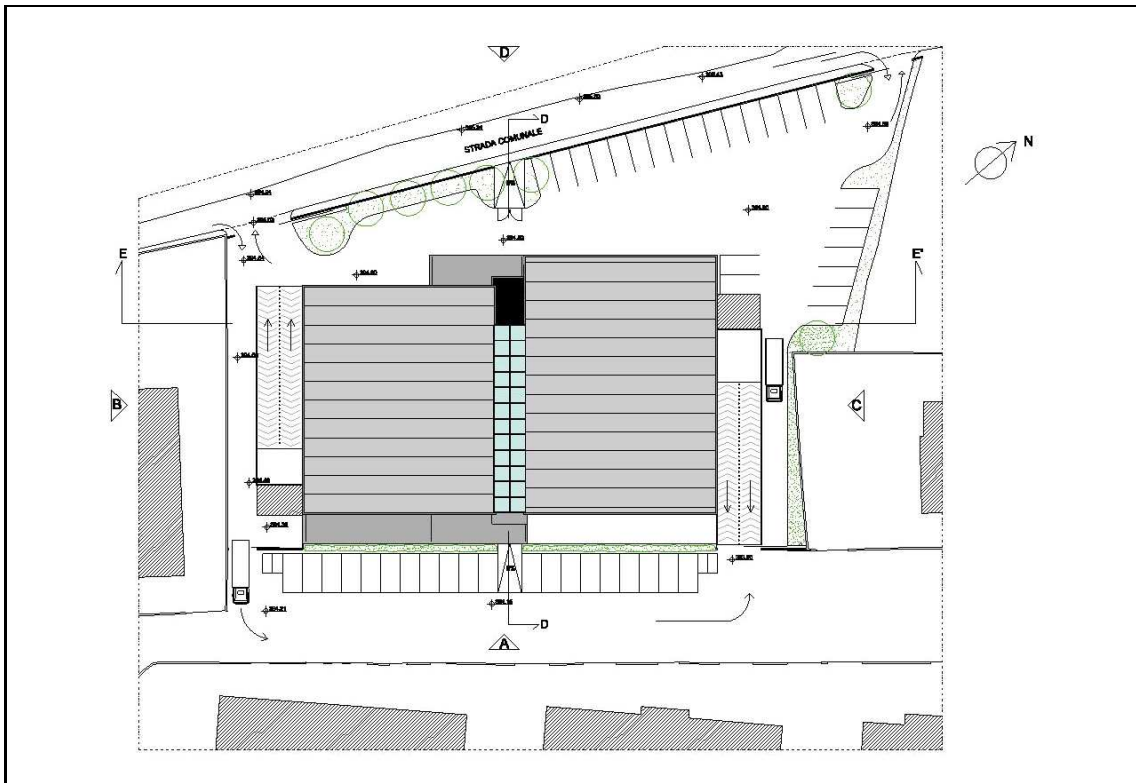

Sistemazione esterna

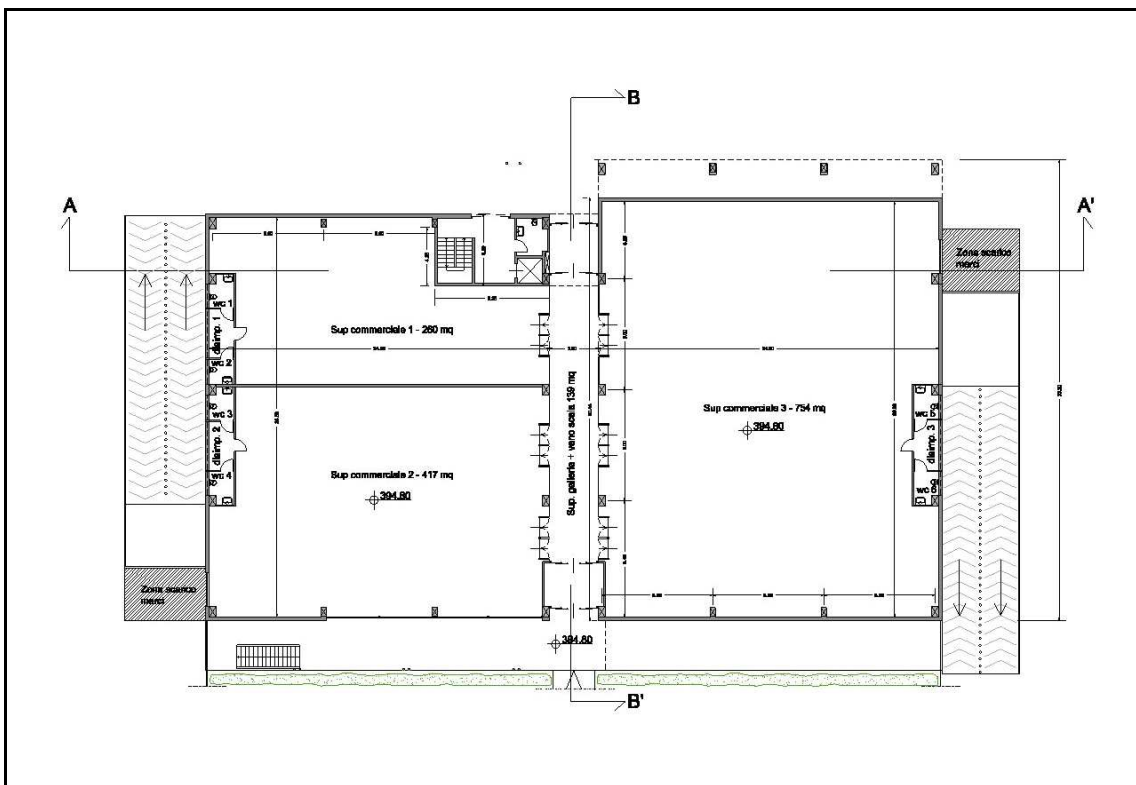

Pianta piano commerciale

(\*) Incarico svolto congiuntamente al altro professionista

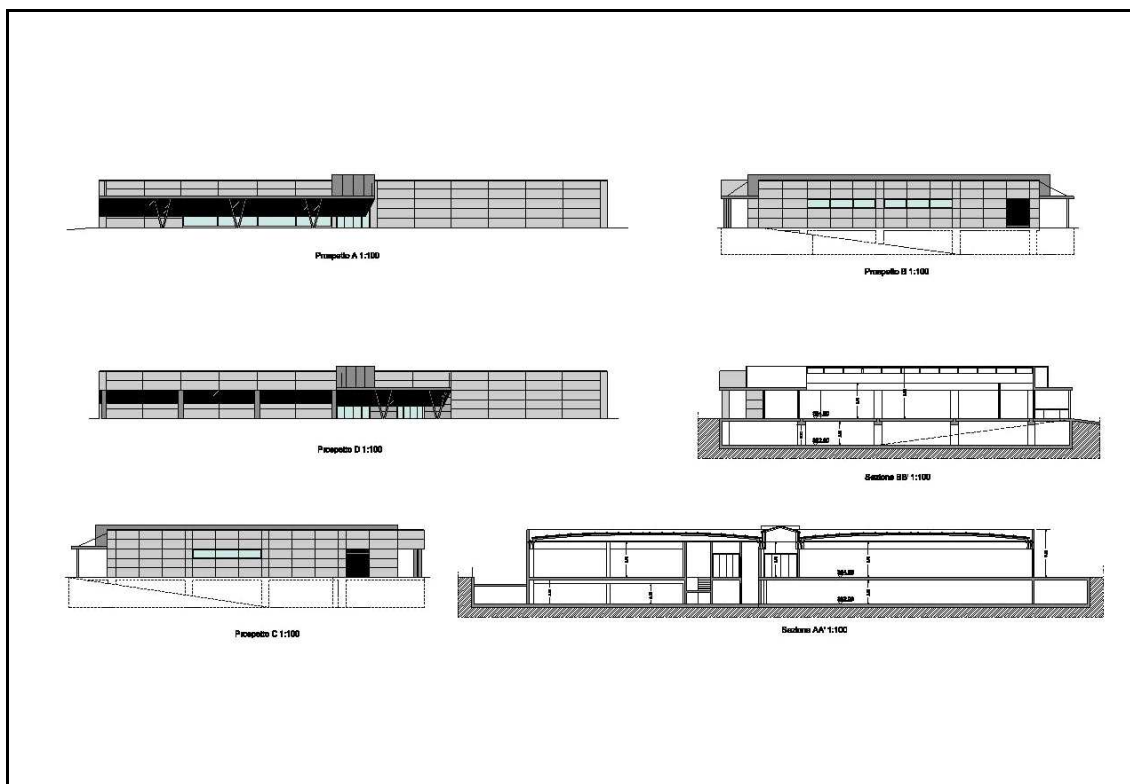

Prospetti e sezioni

**PRESTAZIONI PROFESSIONALI DI INGEGNERIA EDILE/STRUTTURALE RELATIVE ALL'AMPLIAMENTO DELLO STABILIMENTO SITO IN VIA DELLA CHIMICA N° 5, 02010 S. RUFINA, CITTADUCALE (RI) AMPLIAMENTO J**

**DATI GENERALI**

<b>Committente</b>	BAXTER MANUFACTURING S.p.a.
<b>Importo lavori</b>	€ 1 943 527,09
<b>Anno</b>	2007
<b>Ubicazione</b>	Comune di Cittaducale - Località S. Rufina
<b>Tecnici incaricati</b>	MILUZZO Ing. Antonio
<b>Prestazioni professionali</b>	Direzione lavori Progettazione delle strutture Progettazione architettonica Coordinamento sicurezza progettazione Coordinamento sicurezza esecuzione
<b>Stato lavoro</b>	In corso di realizzazione

**PROGETTO**

(\*) Incarico svolto congiuntamente al altro professionista

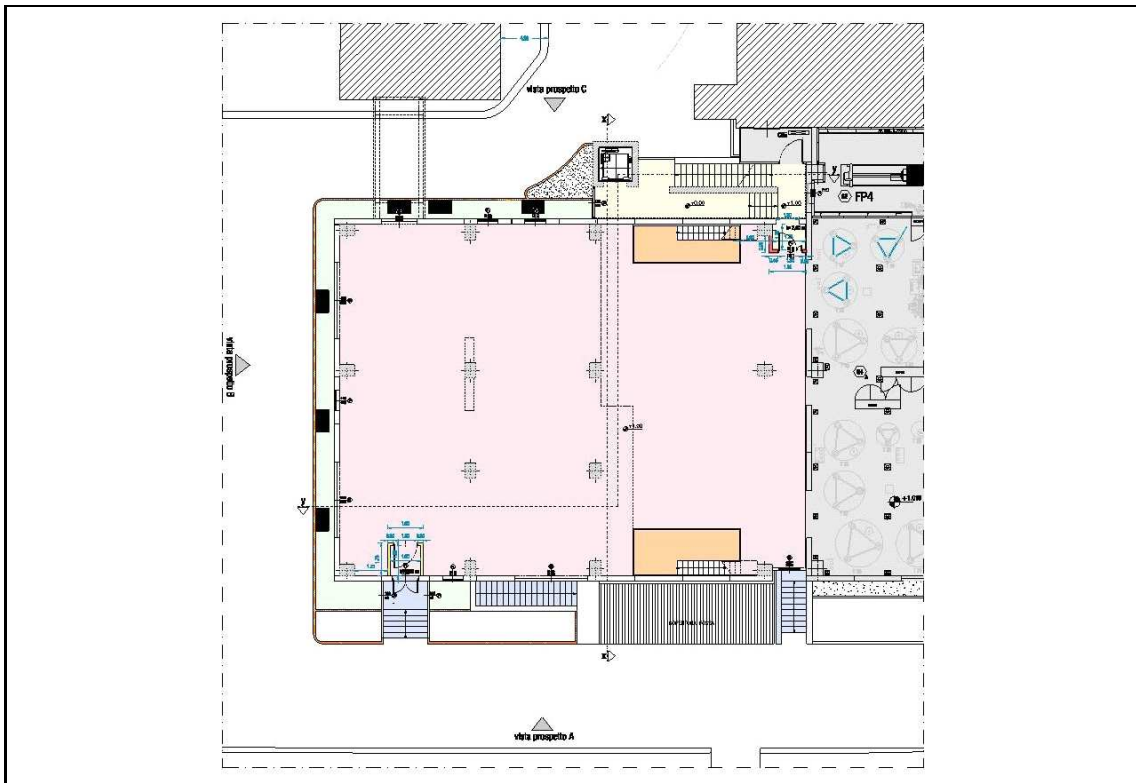

Pianta zona produzione

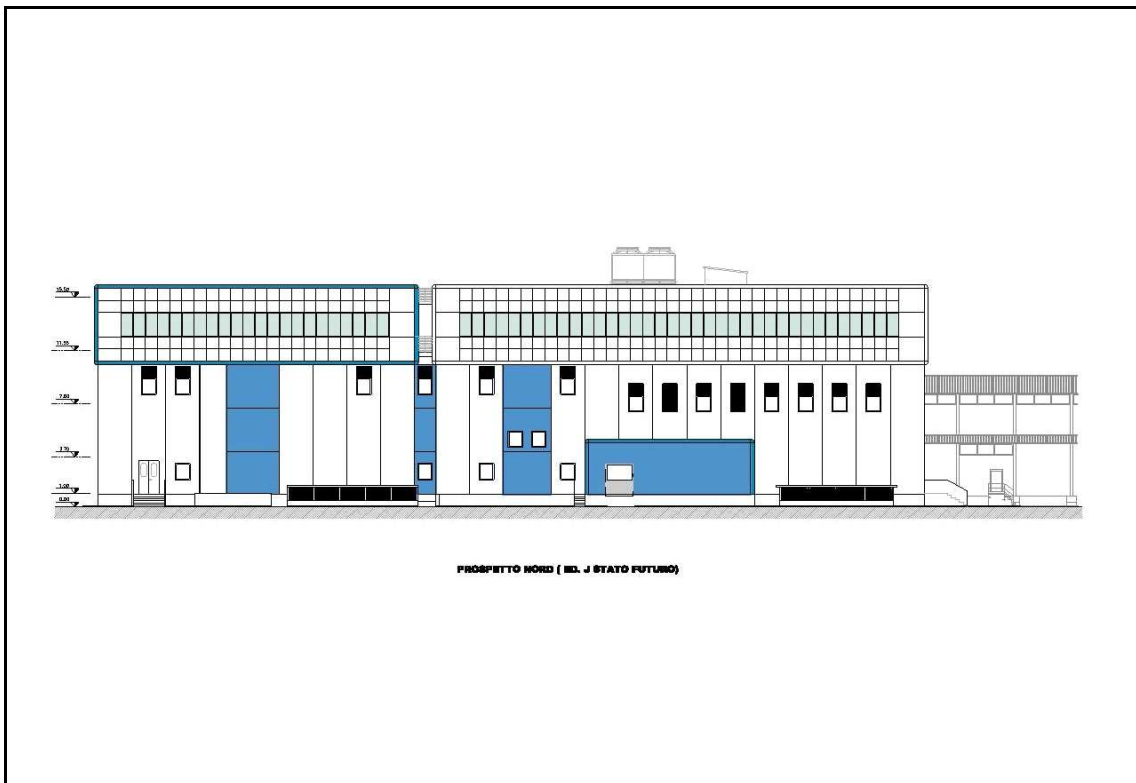

Prospetto nord

(\*) Incarico svolto congiuntamente al altro professionista

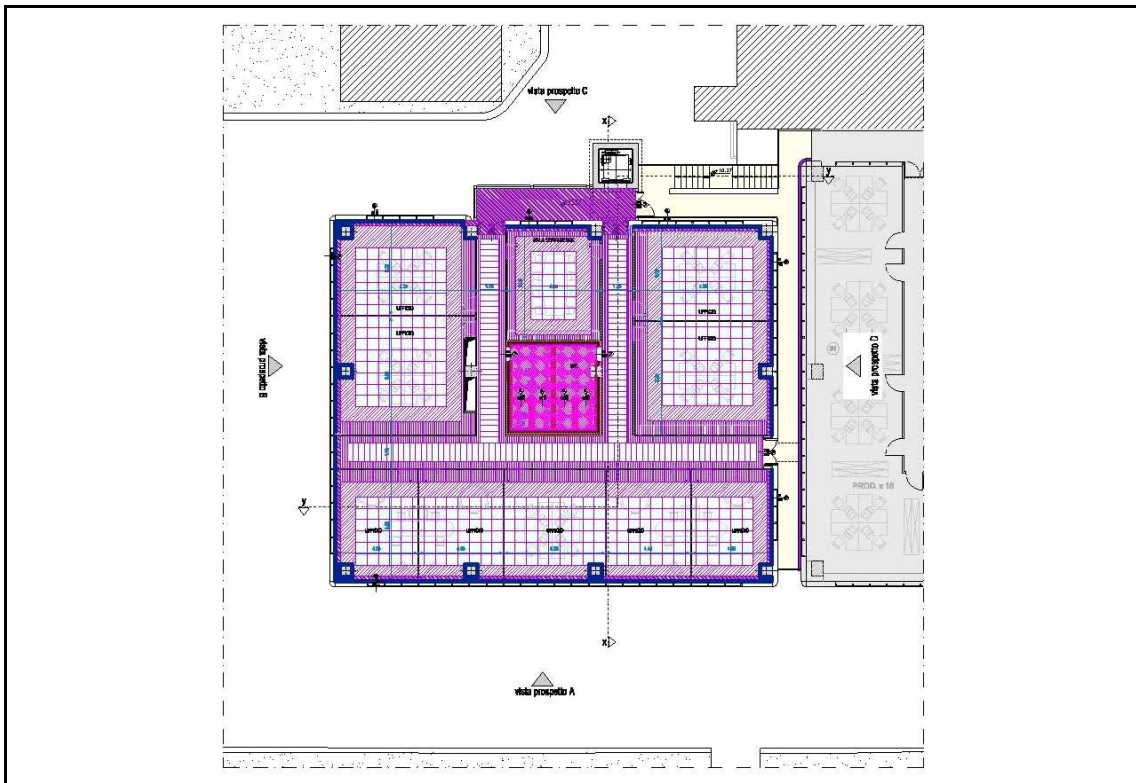

Pianta uffici

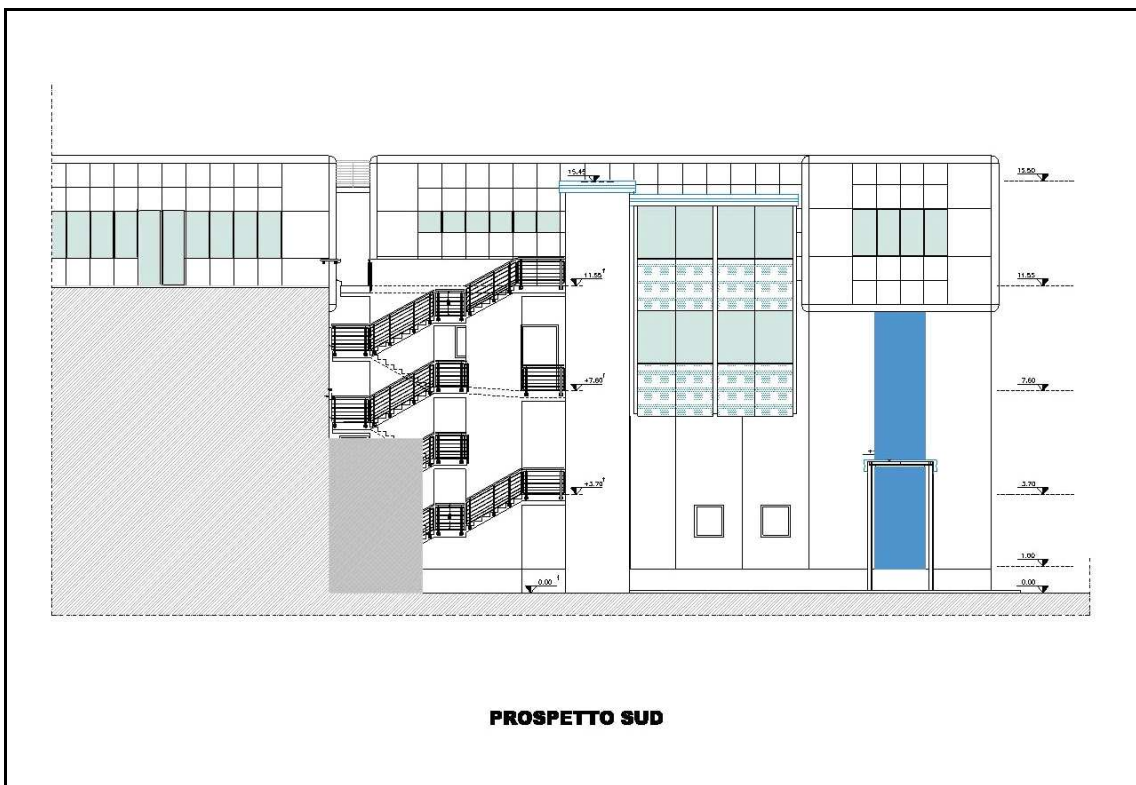

Prospetto sud

(\*) Incarico svolto congiuntamente al altro professionista

**PRESTAZIONI PROFESSIONALI DI INGEGNERIA EDILE/STRUTTURALE RELATIVE ALL'AMPLIAMENTO DELLO STABILIMENTO SITO IN VIA DELLA CHIMICA N° 5, 02010 S. RUFINA, CITTADUCALE (RI) EDIFICIO J**

**DATI GENERALI**

<b>Committente</b>	BAXTER MANUFACTURING S.p.a.
<b>Importo lavori</b>	€ 2 980 000,00
<b>Anno</b>	2007
<b>Ubicazione</b>	Comune di Cittaducale - Località S. Rufina
<b>Tecnici incaricati</b>	MILUZZO Ing. Antonio
<b>Prestazioni professionali</b>	Direzione lavori Progettazione delle strutture Progettazione architettonica Coordinamento sicurezza progettazione Coordinamento sicurezza esecuzione

**PROGETTO**

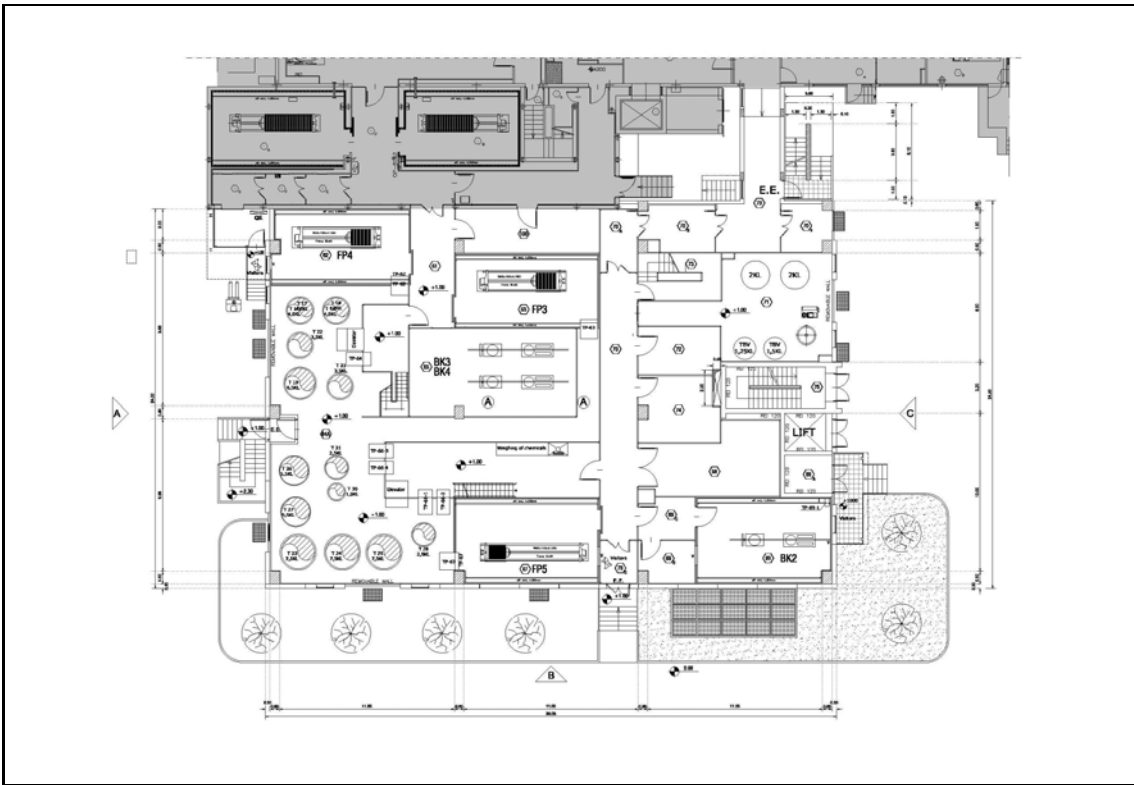

pianta piano rialzato

(\*) Incarico svolto congiuntamente al altro professionista

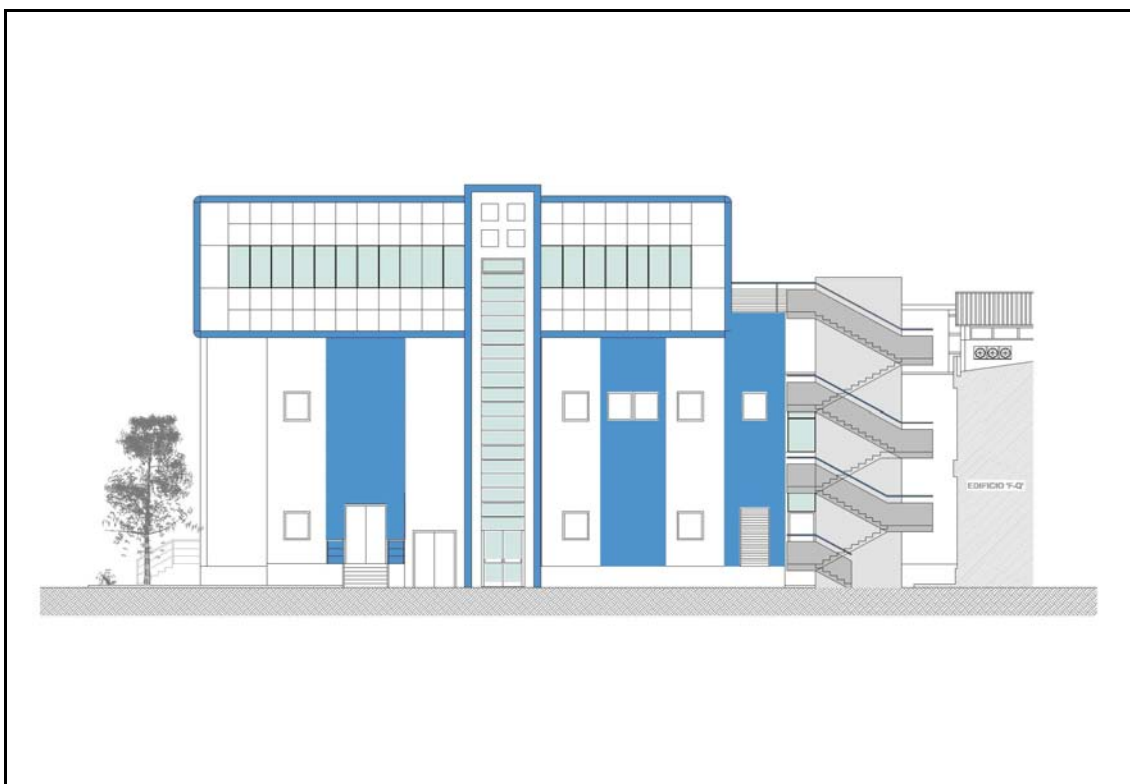

prospetto lato C

## FOTOGRAFIE



Prospetti nord e ovest

**PRESTAZIONI PROFESSIONALI DI INGEGNERIA EDILE/STRUTTURALE RELATIVE ALL'AMPLIAMENTO DELLO STABILIMENTO SITO IN VIA DELLA CHIMICA N° 5, 02010 S. RUFINA, CITTADUCALE (RI) EDIFICIO K**

## DATI GENERALI

<b>Committente</b>	BAXTER MANUFACTURING S.p.a.
<b>Importo lavori</b>	€ 2 406 000,00
<b>Anno</b>	2007
<b>Ubicazione</b>	Comune di Cittaducale - Località S. Rufina
<b>Tecnici incaricati</b>	MILUZZO Ing. Antonio
<b>Prestazioni professionali</b>	Direzione lavori

(\*) Incarico svolto congiuntamente al altro professionista

Progettazione delle strutture  
Progettazione architettonica  
Coordinamento sicurezza progettazione  
Coordinamento sicurezza esecuzione  
In corso di realizzazione

**Stato lavoro**

## PROGETTO

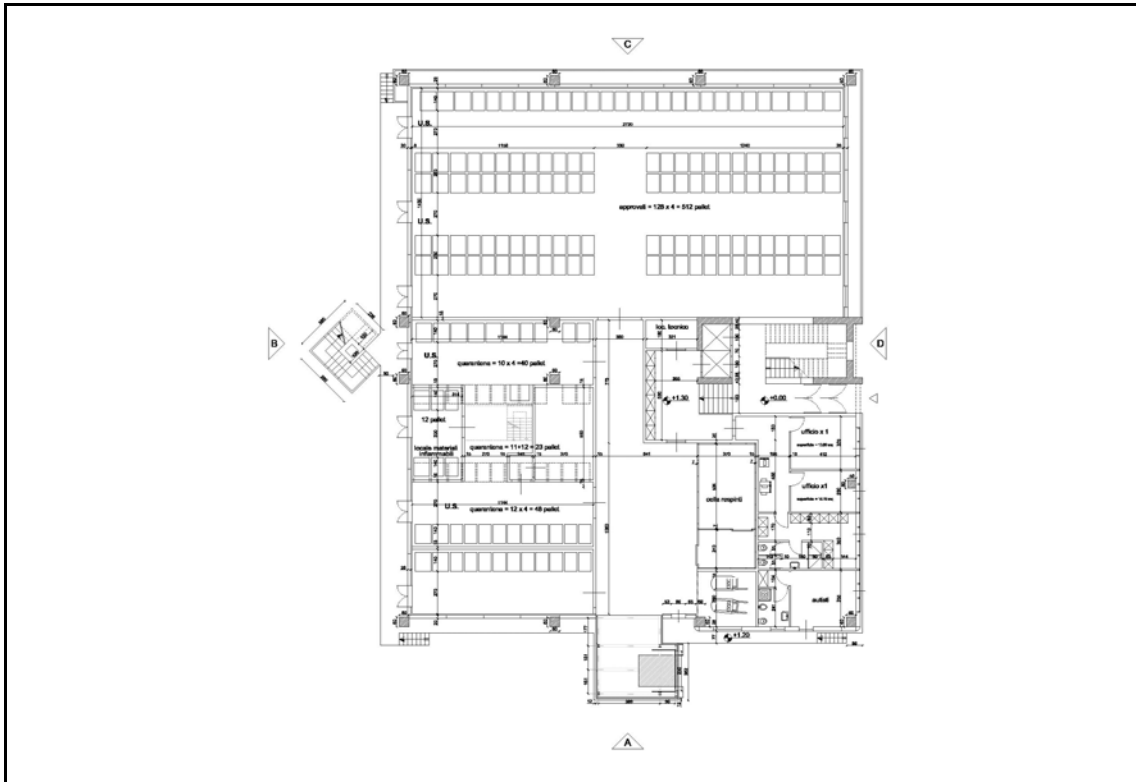

Pianta piano terra

(\*) Incarico svolto congiuntamente al altro professionista



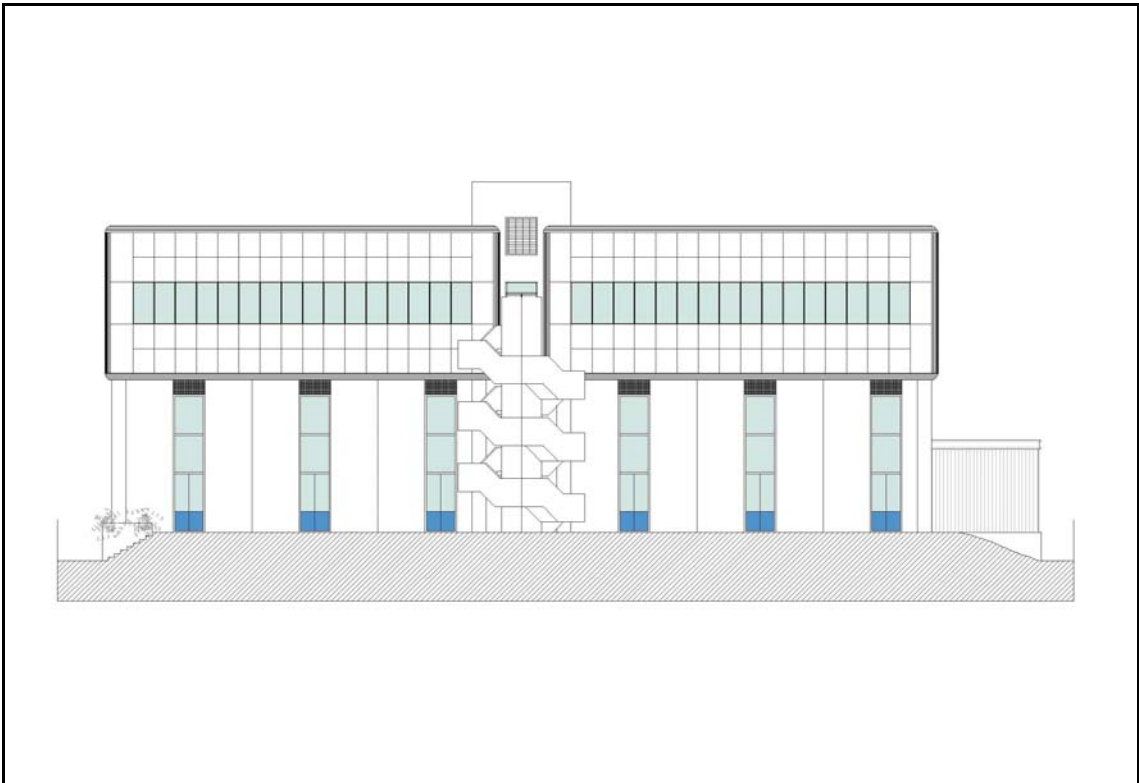

Prospetto nord

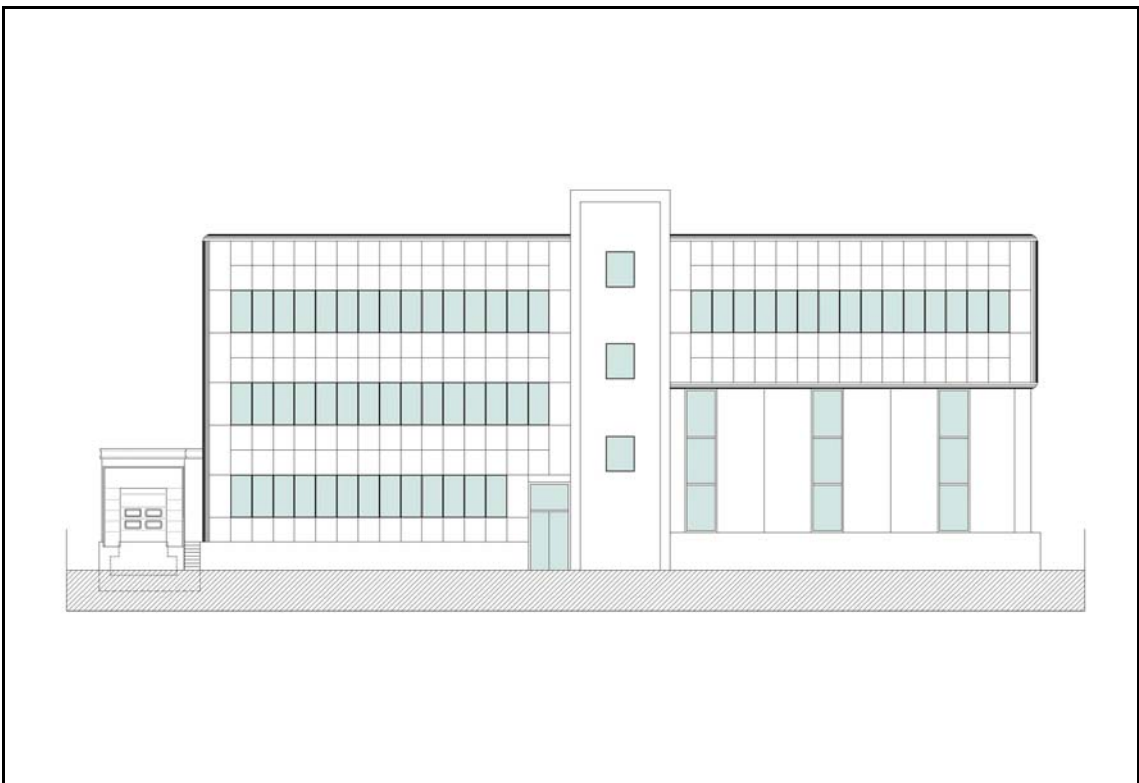

Prospetto nord

## **FOTOGRAFIE**

(\*) Incarico svolto congiuntamente al altro professionista



*Prospetti nord e est*



*Prospetto sud*

## REALIZZAZIONE E GESTIONE DI UN PARCHEGGIO INTERRATO NEL CENTRO STORICO

### **DATI GENERALI**

<b>Committente</b>	COMUNE DI ORVINIO
<b>Importo lavori</b>	€ 495 361,58
<b>Anno</b>	2006
<b>Ubicazione</b>	Comune di Orvinio - Località Capoluogo
<b>Tecnici incaricati</b>	MILUZZO Arch. Fabrizio
<b>Prestazioni professionali</b>	Progettazione preliminare Progettazione definitiva Progettazione esecutiva Progettazione strutture in c.a. Direzione lavori Coordinamento sicurezza progettazione Coordinamento sicurezza esecuzione
<b>Stato lavoro</b>	In corso di realizzazione

### **PROGETTO**

(\*) Incarico svolto congiuntamente al altro professionista

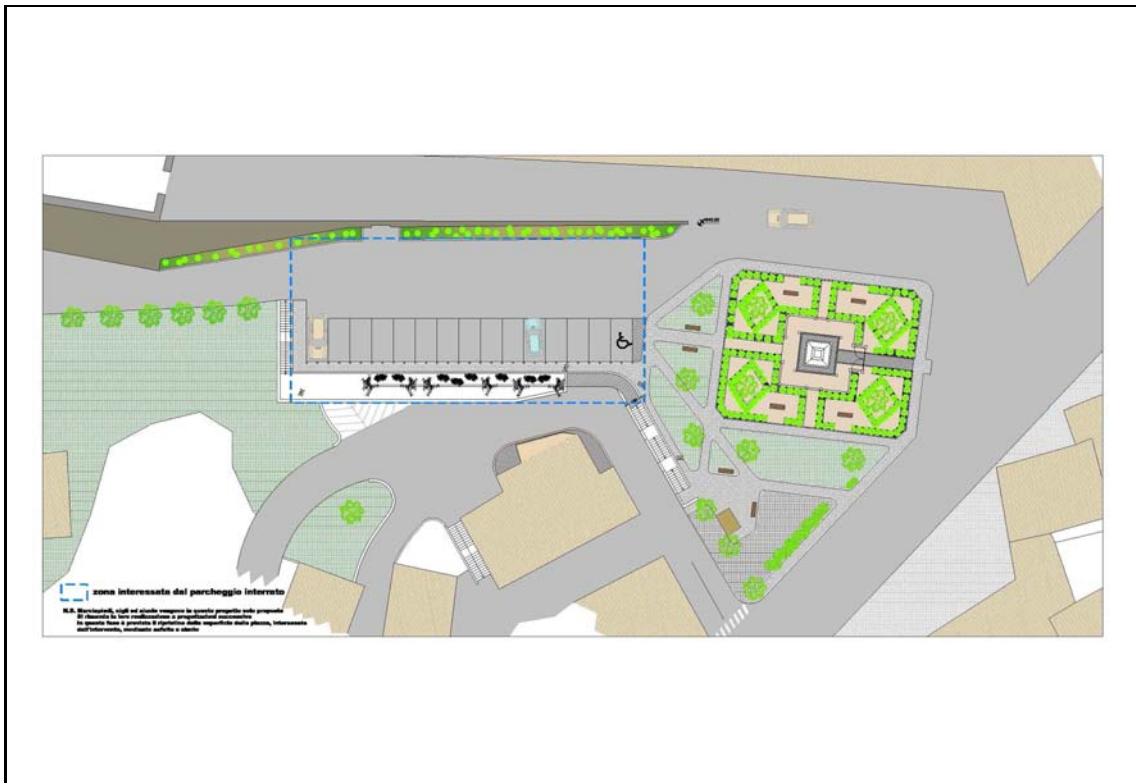

Planimetria

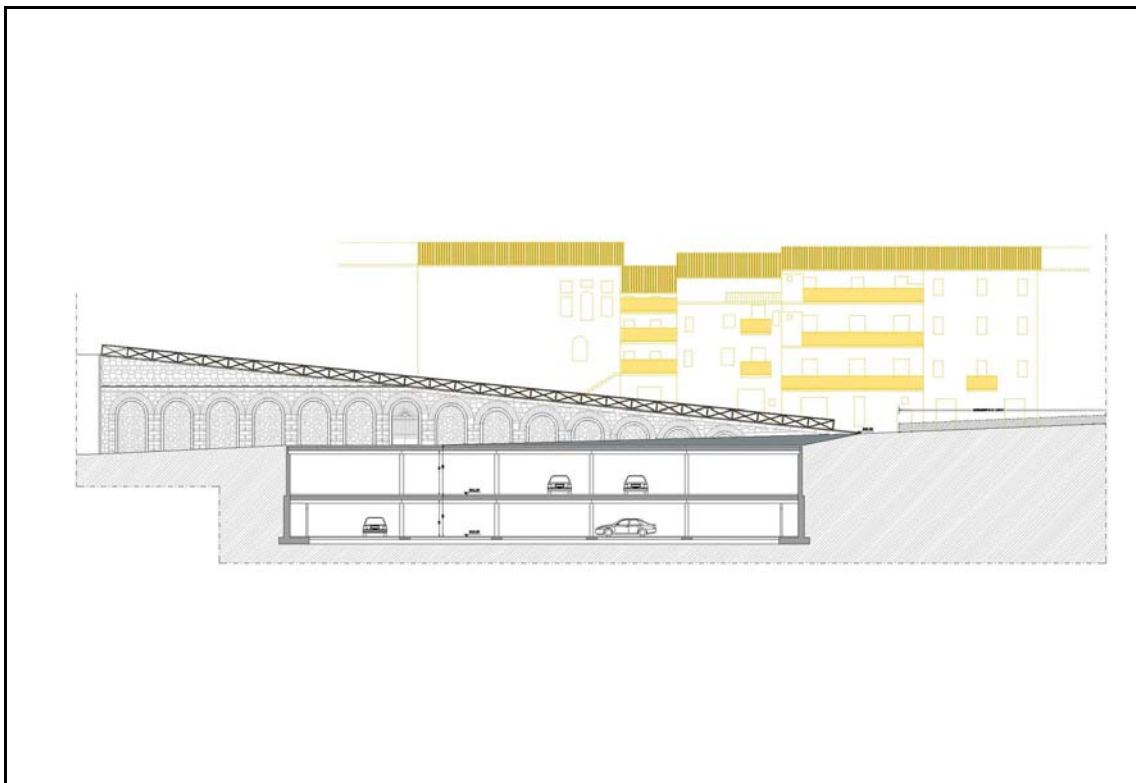

Sezione

(\*) Incarico svolto congiuntamente al altro professionista

## REALIZZAZIONE E GESTIONE DI UNA PARCHEGGIO INTERRATO E DI SPAZI AD USO COMMERCIALE NEL COMUNE DI POGGIO MOIANO

### DATI GENERALI

<b>Committente</b>	S.c. a r.l. Infrastrutture Sabine
<b>Importo lavori</b>	€ 1 932 755,00
<b>Anno</b>	2006
<b>Ubicazione</b>	Comune di Poggio Moiano - Località Capoluogo
<b>Tecnici incaricati</b>	DI LEGINIO Ing. Serafino MILUZZO Ing. Antonio
<b>Prestazioni professionali</b>	Progettazione strutture in c.a. Direzione lavori Progettazione architettonica Coordinamento sicurezza progettazione Coordinamento sicurezza esecuzione
<b>Stato lavoro</b>	In corso di realizzazione

### PROGETTO

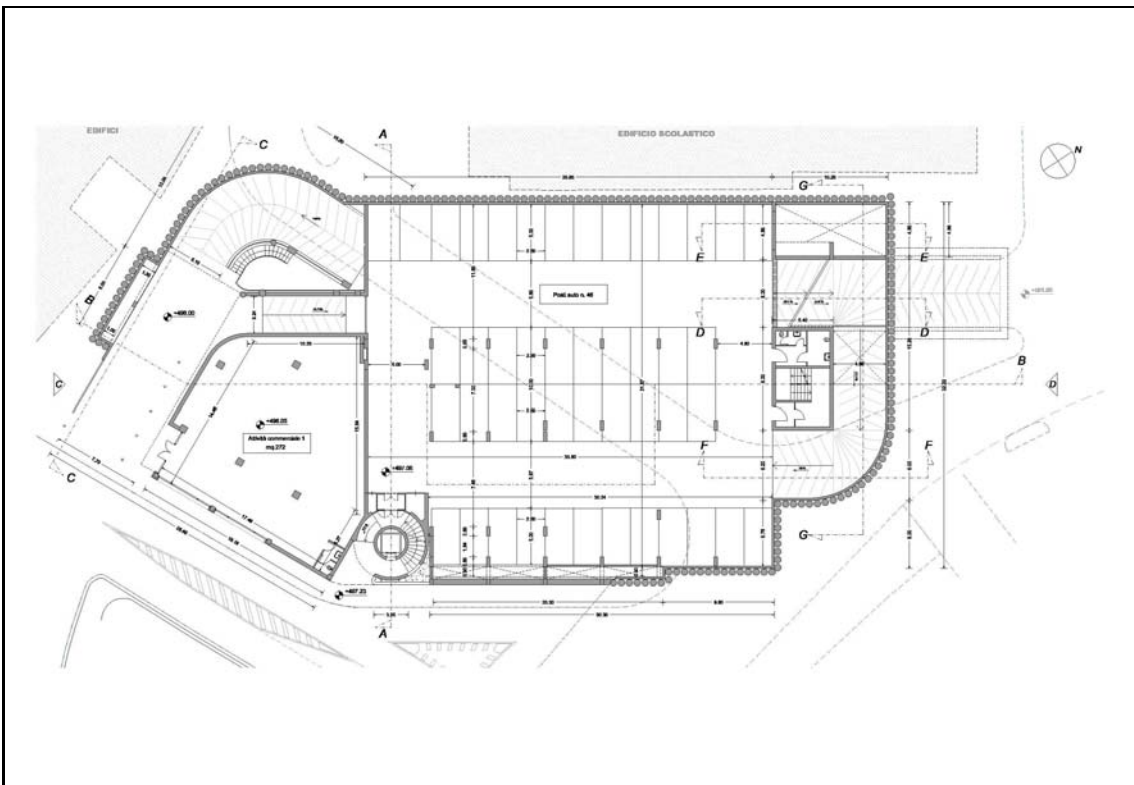

pianta piano parcheggi

(\*) Incarico svolto congiuntamente al altro professionista



prospetto lato A



vista render 3

(\*) Incarico svolto congiuntamente al altro professionista

## REALIZZAZIONE DI UN'AZIENDA AGRITURISTICA IN LOCALITÀ OSTERIA NUOVA DI POGGIO MOIANO

### DATI GENERALI

<b>Committente</b>	LA NOCE DI CRETA S.A.S. di Diddoro G. & C.
<b>Importo lavori</b>	€ 1 370 000,00
<b>Anno</b>	2003
<b>Ubicazione</b>	Comune di POGGIO MOIANO - Località Osteria Nuova
<b>Tecnici incaricati</b>	MILUZZO Ing. Antonio
<b>Prestazioni professionali</b>	Progettazione esecutiva Progettazione strutture in c.a. Direzione lavori
<b>Stato lavoro</b>	In corso di realizzazione

### PROGETTO



Prospetto est

(\*) Incarico svolto congiuntamente al altro professionista

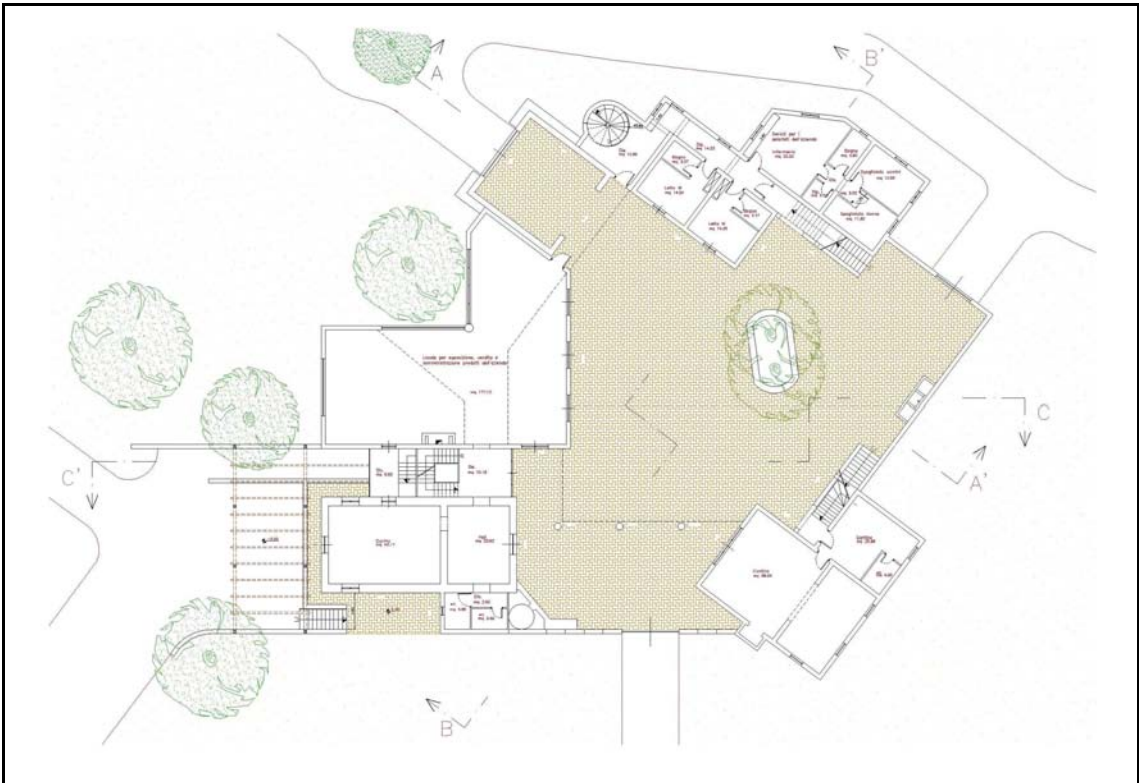

Pianta piano terra

(\*) Incarico svolto congiuntamente al altro professionista

**D) IMPIANTI SPORTIVI****SOSTITUZIONE DELL'IMPIANTO SCIOVIARIO "S. VENANZIO" SITO IN LOCALITÀ SELVAROTONDA****DATI GENERALI**

<b>Committente</b>	COMUNE DI CITTAREALE
<b>Importo lavori</b>	€ 993 000,00
<b>Anno</b>	2013
<b>Ubicazione</b>	Comune di Cittareale - Località Selvarotonda
<b>Tecnici incaricati</b>	DI LEGINIO Ing. Serafino
<b>Prestazioni professionali</b>	Progettazione preliminare Progettazione definitiva
<b>Stato lavoro</b>	Progettato

**REALIZZAZIONE DI UNA SALA PER ATTIVITÀ MOTORIE E MESSA A NORMA DEL COMPLESSO SCOLASTICO IN LOCALITÀ FONTE LEORGA****DATI GENERALI**

<b>Committente</b>	COMUNE DI SELCI
<b>Affidamento incarico progettazione</b>	Determinazione del Responsabile del Servizio - Ufficio Tecnico - del 10/02/2007 n° 5
<b>Affidamento incarico esecuzione</b>	Determinazione del Responsabile del Servizio - Ufficio Tecnico del 10/02/2007 n° 5
<b>Approvazione progetto esecutivo</b>	Determina n° 68 del 03/09/2007
<b>Importo lavori</b>	€ 205 975,23
<b>Anno</b>	2007 - 2009
<b>Ubicazione</b>	Comune di Selci - Località Fonte Leorga
<b>Tecnici incaricati</b>	MILUZZO Arch. Fabrizio
<b>Prestazioni professionali</b>	Direzione lavori Coordinamento sicurezza progettazione Coordinamento sicurezza esecuzione Progettazione preliminare, definitiva ed esecutiva
<b>Stato lavoro</b>	Collaudato

**PROGETTO**

(\*) Incarico svolto congiuntamente al altro professionista



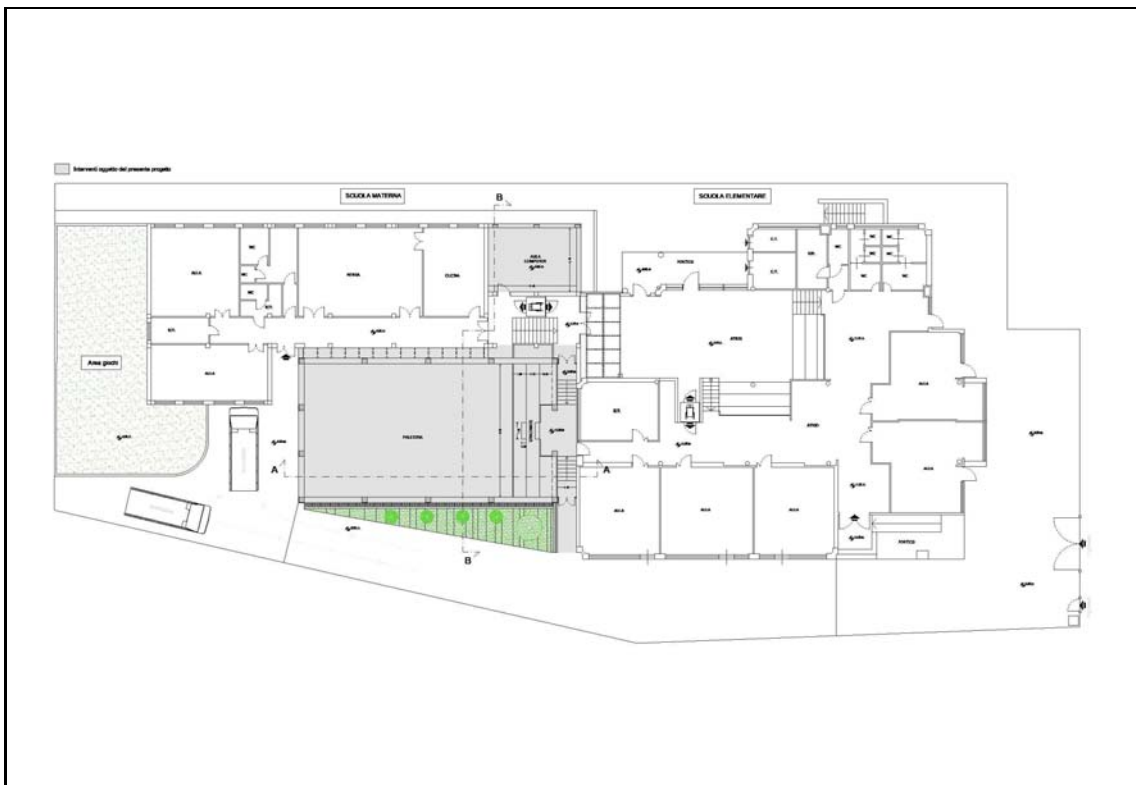

Pianta piano palestra

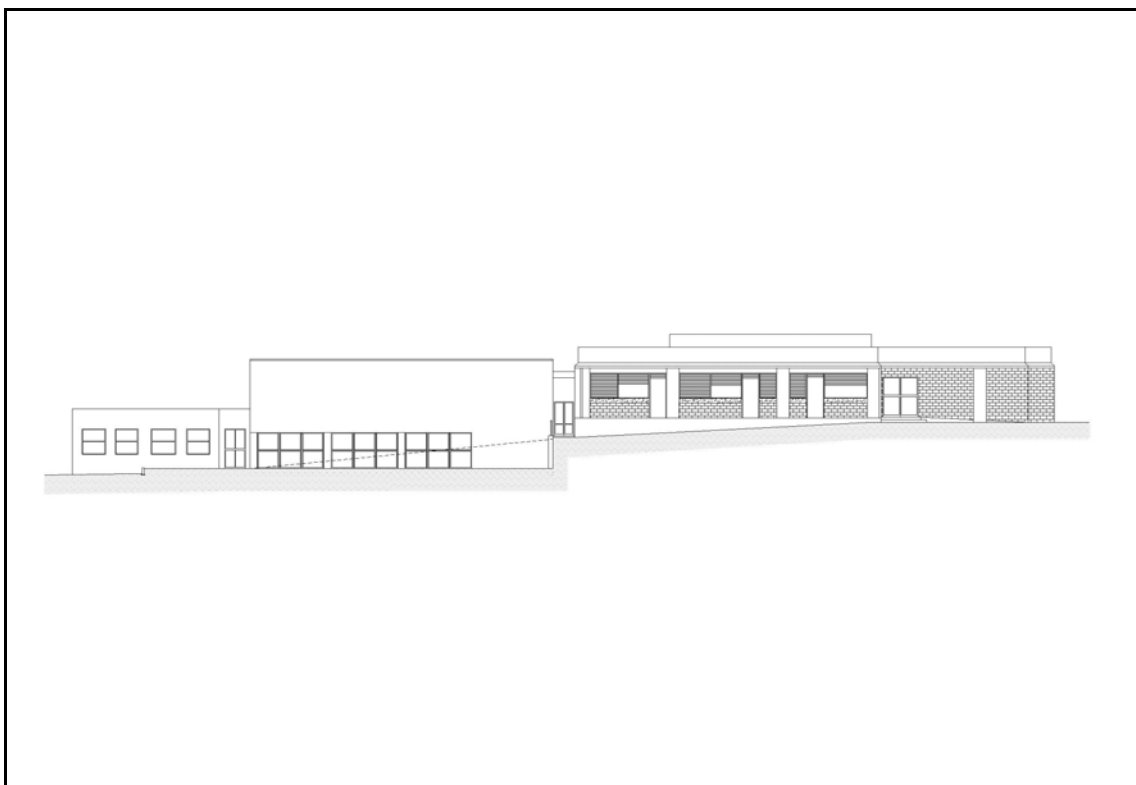

Prospetto sud-ovest

## **FOTOGRAFIE**

(\*) Incarico svolto congiuntamente al altro professionista



*Prospetto nord-est*



*Prospetto sud-ovest*



*Interno: vista dalla tribuna*

## REALIZZAZIONE DI UNA PALESTRA NELL'IMPIANTO SPORTIVO DELLA FRAZIONE DI S. RUFINA

### **DATI GENERALI**

<b>Committente</b>	COMUNE DI CITTADUCALE
<b>Importo lavori</b>	€ 386 422,65
<b>Anno</b>	2004-2007
<b>Ubicazione</b>	Comune di Cittaducale - Località S. Rufina
<b>Tecnici incaricati</b>	DI LEGINIO Ing. Serafino MILUZZO Ing. Antonio
<b>Prestazioni professionali</b>	Progettazione preliminare Progettazione definitiva

(\*) Incarico svolto congiuntamente al altro professionista

Progettazione esecutiva  
Progettazione strutture in c.a.  
Direzione lavori  
Coordinamento sicurezza progettazione  
Coordinamento sicurezza esecuzione  
Collaudato

**Stato lavoro**

## PROGETTO

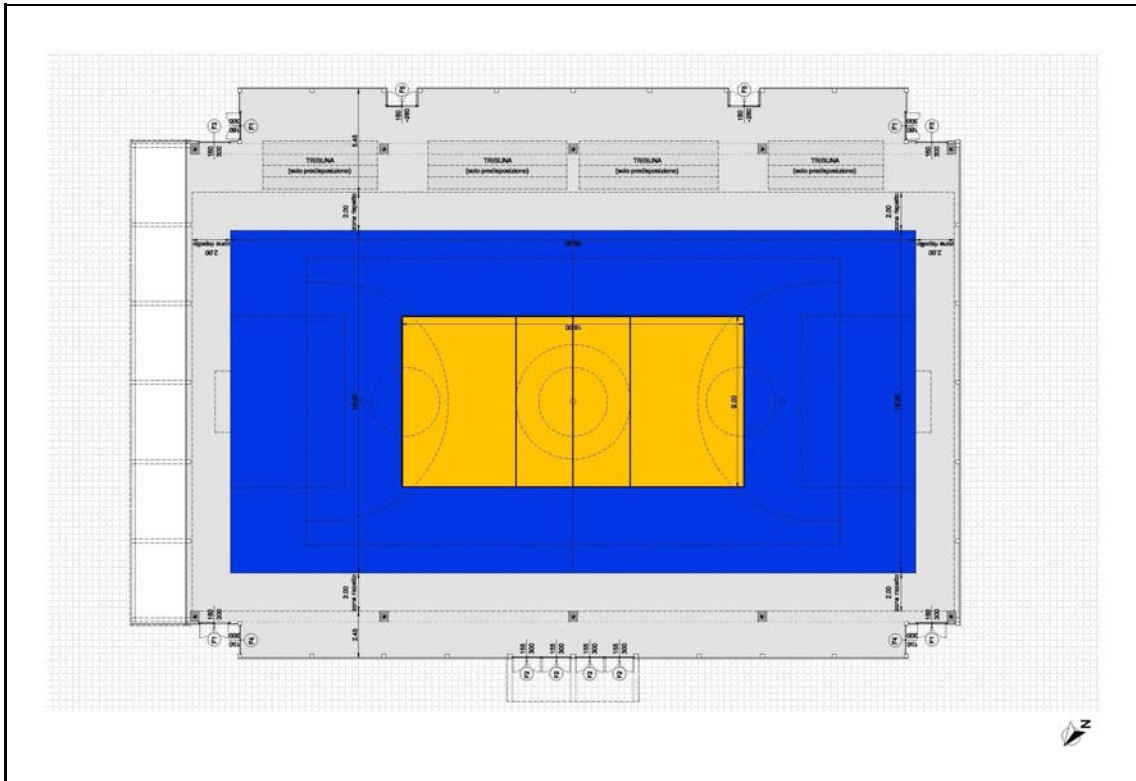

Pianta piano terra

(\*) Incarico svolto congiuntamente al altro professionista

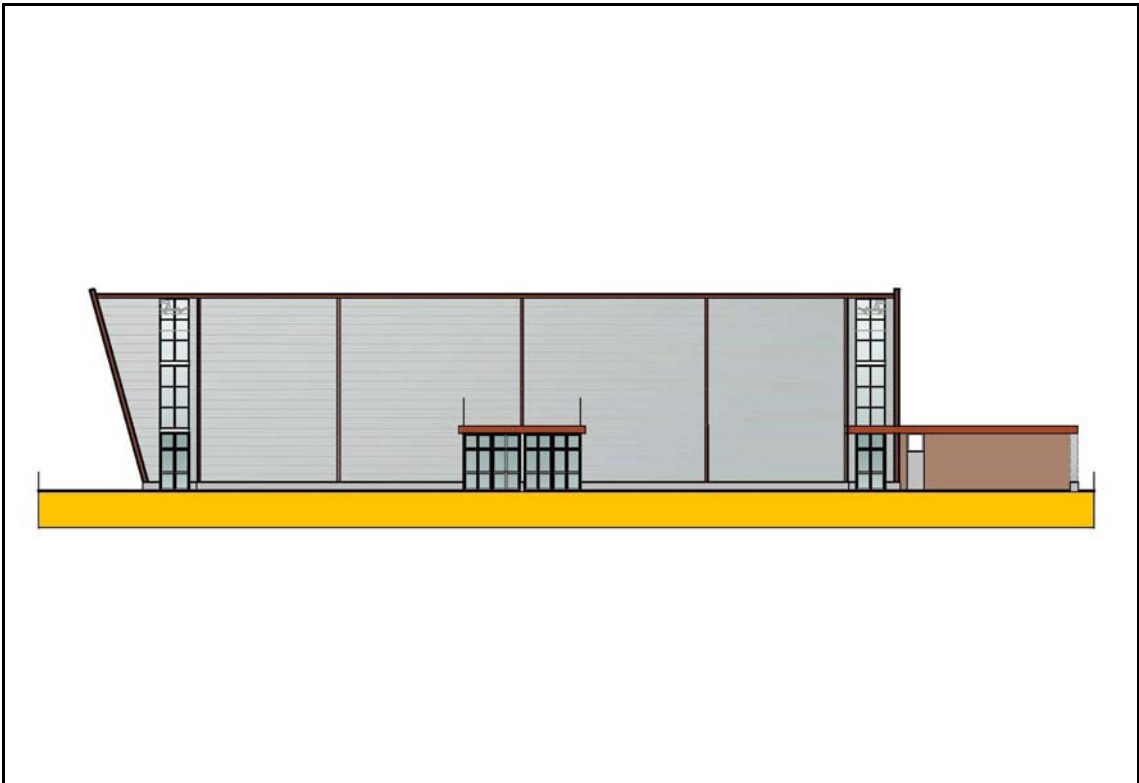

Prospetto nord-ovest

## FOTOGRAFIE



*Vista panoramica lato nord*



*Prospetto sud-est*

(\*) Incarico svolto congiuntamente al altro professionista

**POTENZIAMENTO E COMPLETAMENTO DELLA STAZIONE TURISTICA DI "BORGO S.PIETRO" - I° LOTTO - PISCINA SPIAGGIA "I PIOPPI" I° LOTTO**

**DATI GENERALI**

<b>Committente</b>	COMUNE DI PETRELLA SALTO
<b>Importo lavori</b>	€ 495 758,80
<b>Anno</b>	2004 - 2010
<b>Ubicazione</b>	Comune di Petrella Salto - Località Borgo S. Pietro
<b>Tecnici incaricati</b>	MILUZZO Arch. Fabrizio
<b>Prestazioni professionali</b>	Progettazione definitiva Progettazione esecutiva Direzione lavori Coordinamento sicurezza
<b>Stato lavoro</b>	Collaudato

**PROGETTO**



Planimetria

(\*) Incarico svolto congiuntamente al altro professionista

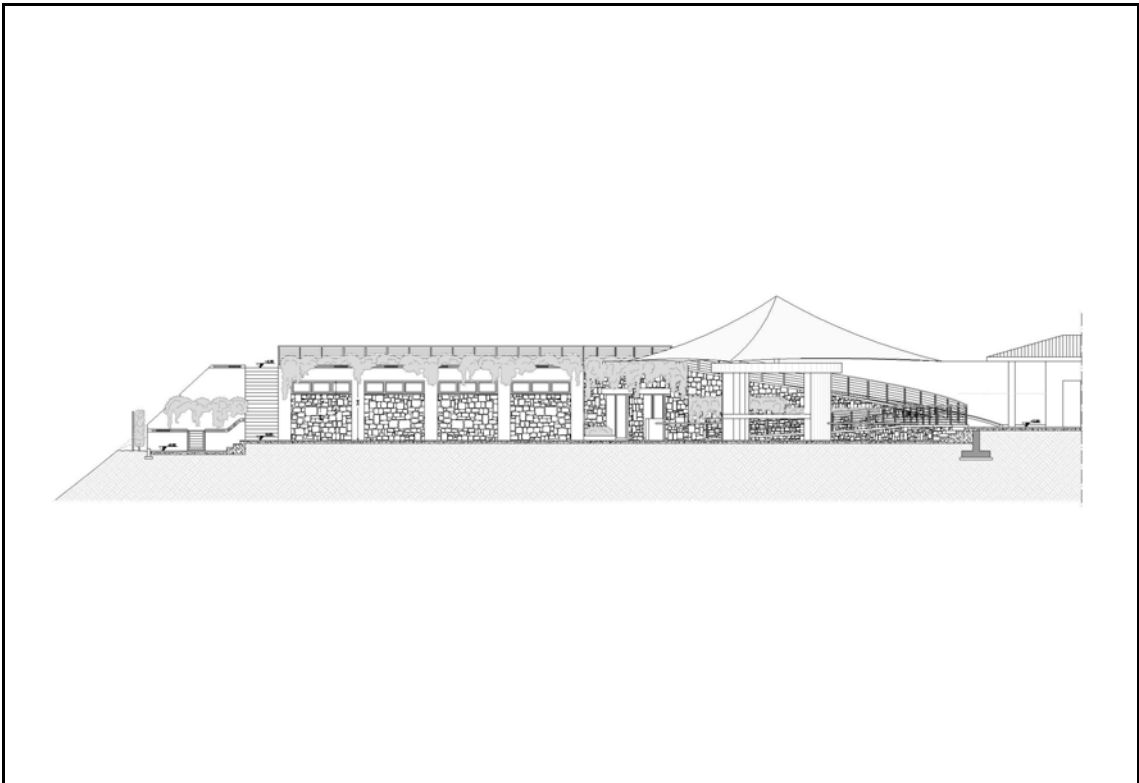

Prospetto sud

## FOTOGRAFIE



*Spogliatoio e bar sullo sfondo*



*Piscina: zona tuffi e ponte*

(\*) Incarico svolto congiuntamente al altro professionista



Zona tuffi piscina con spogliatoio sullo sfondo

## COMPLETAMENTO IMPIANTI SPORTIVI - COPERTURA PISCINA - 1° STRALCIO

### DATI GENERALI

<b>Committente</b>	COMUNE DI POGGIO MOIANO
<b>Approvazione progetto definitivo</b>	Delibera G.C. n° 49 del 7/4/2003
<b>Importo lavori</b>	€ 545 407,63
<b>Anno</b>	2003
<b>Ubicazione</b>	Comune di Poggio Moiano - Località Capoluogo
<b>Tecnici incaricati</b>	DI LEGINIO Ing. Serafino MILUZZO Ing. Antonio
<b>Prestazioni professionali</b>	Progettazione preliminare Progettazione definitiva Progettazione esecutiva Progettazione strutture in c.a. Direzione lavori Coordinamento sicurezza
<b>Stato lavoro</b>	Collaudato

### PROGETTO

(\*) Incarico svolto congiuntamente al altro professionista

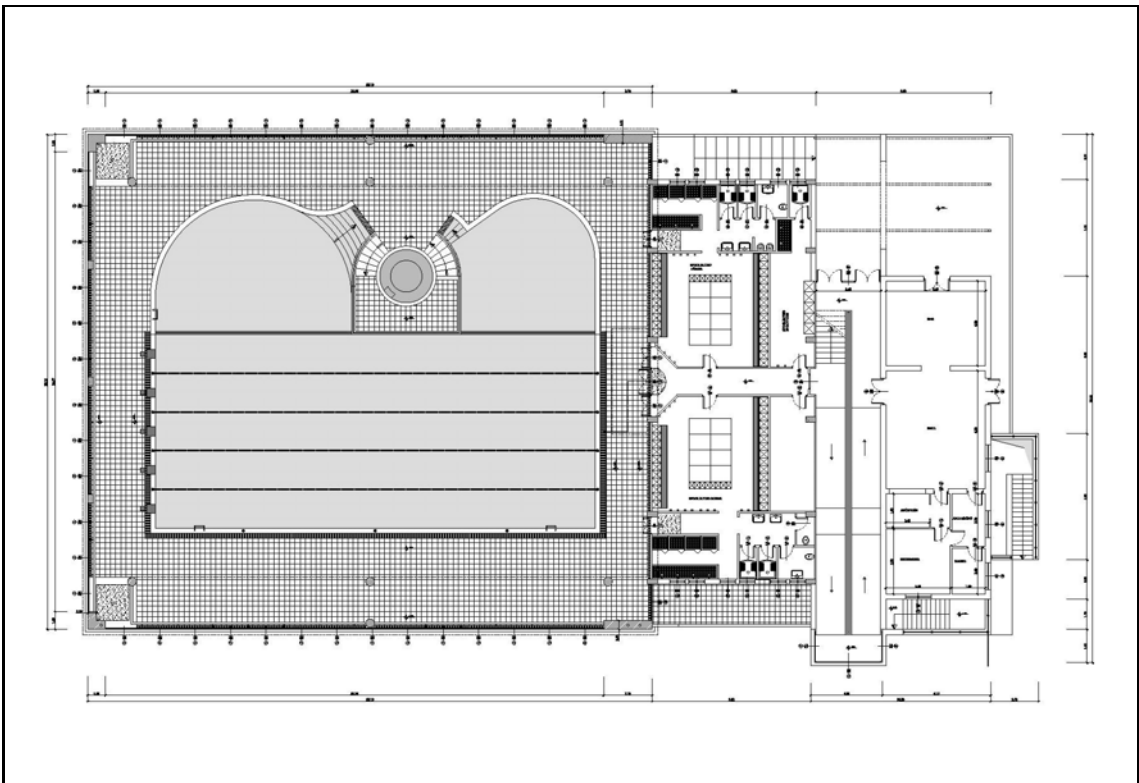

Pianta

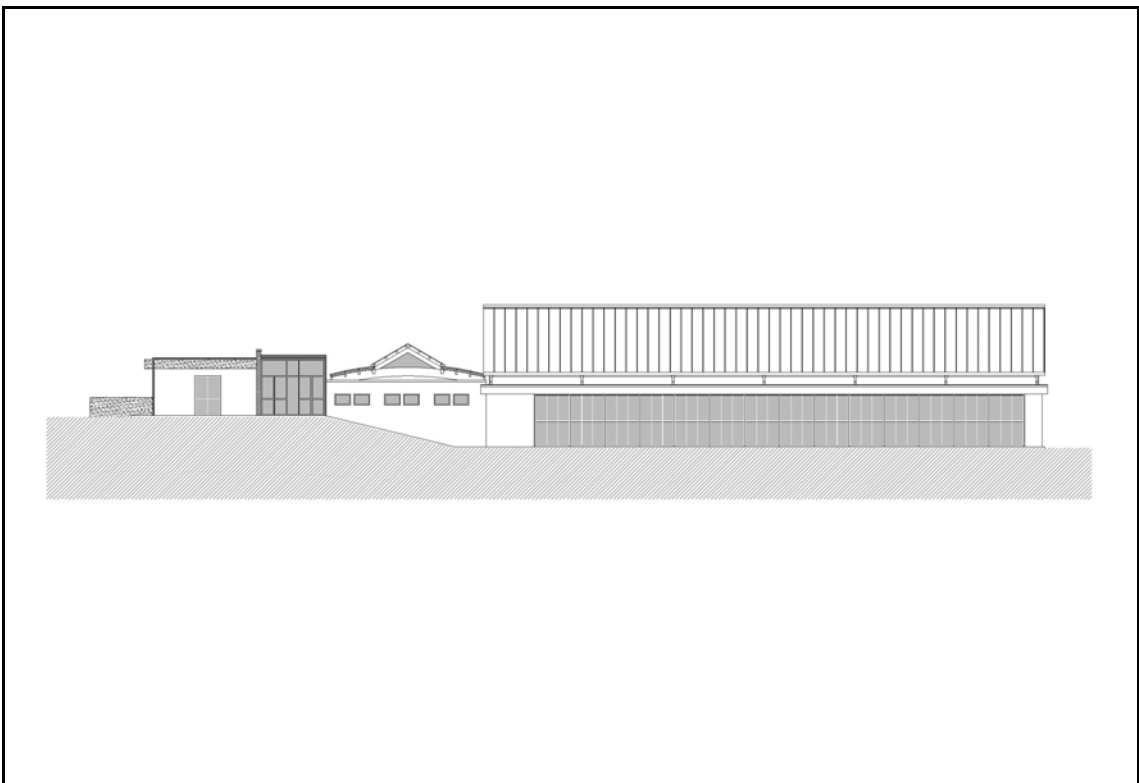

prospetto nord

(\*) Incarico svolto congiuntamente al altro professionista



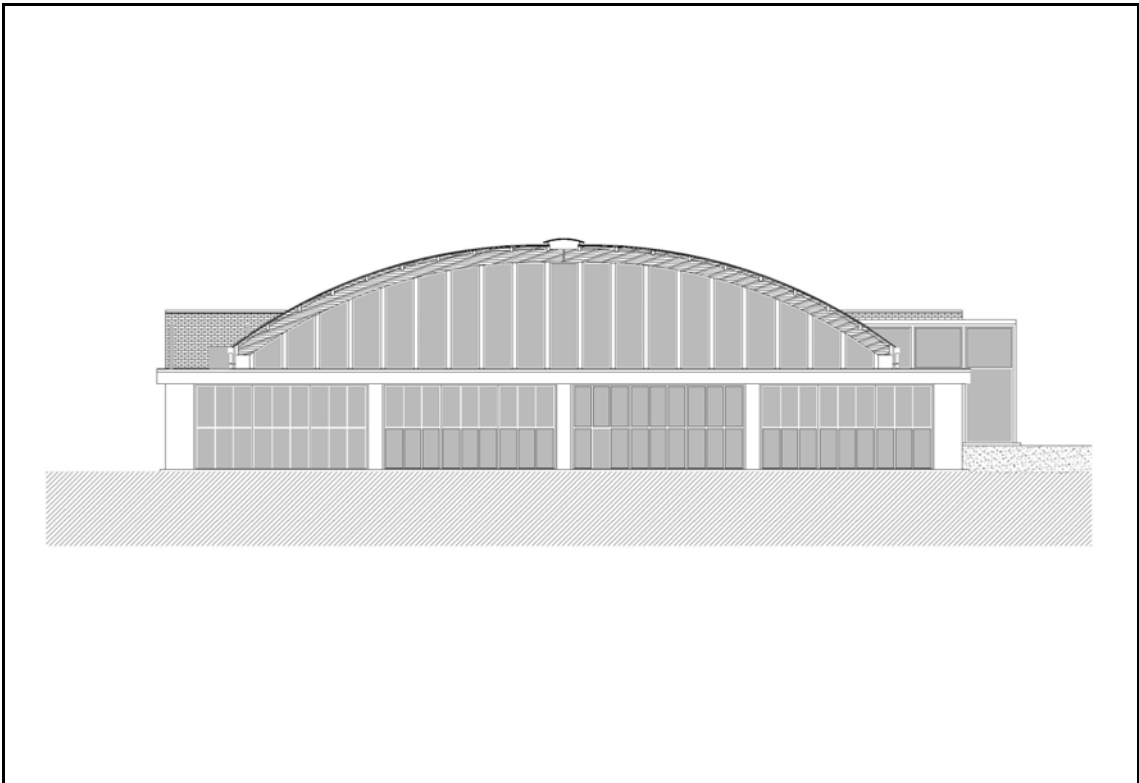

prospetto est

## FOTOGRAFIE



*Interno*



*Interno*

(\*) Incarico svolto congiuntamente al altro professionista

## E) INTERVENTI EDILIZIA ESISTENTE

**PRESTAZIONI PROFESSIONALI DI INGEGNERIA EDILE/STRUTTURALE RELATIVE ALL'AMPLIAMENTO DELLO STABILIMENTO SITO IN VIA DELLA CHIMICA N° 5, 02010 S. RUFINA, CITTADUCALE (RI) EDIFICIO A-B**

### **DATI GENERALI**

<b>Committente</b>	BAXTER MANUFACTURING S.p.a.
<b>Importo lavori</b>	€ 459 882,78
<b>Anno</b>	2013
<b>Ubicazione</b>	Comune di Cittaducale - Località S. Rufina
<b>Tecnici incaricati</b>	MILUZZO Ing. Antonio
<b>Prestazioni professionali</b>	Direzione lavori Coordinamento sicurezza esecuzione Progettazione preliminare, definitiva ed esecutiva
<b>Stato lavoro</b>	In corso di realizzazione

**OPERE DI MANUTENZIONE STRAORDINARIA NELL'IMMOBILE SITO IN RIETI VIA CITTADUCALE 14**

### **DATI GENERALI**

<b>Committente</b>	RBL Immobiliare s.r.l.
<b>Importo lavori</b>	€ 1 200 000,00
<b>Anno</b>	2011
<b>Ubicazione</b>	Comune di Rieti - Località Capoluogo
<b>Tecnici incaricati</b>	MILUZZO Arch. Fabrizio
<b>Prestazioni professionali</b>	Direzione lavori Progettazione delle strutture Progettazione architettonica
<b>Stato lavoro</b>	Progettato

### **PROGETTO**

(\*) Incarico svolto congiuntamente al altro professionista

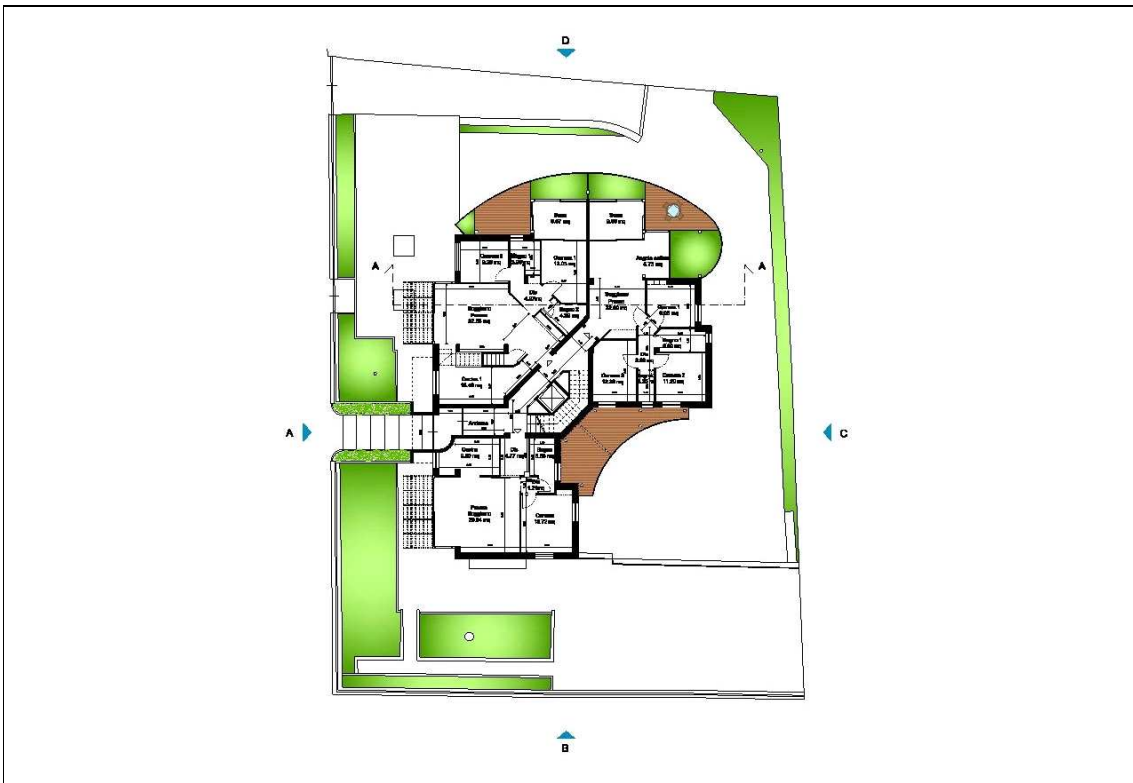

Pianta piano terra

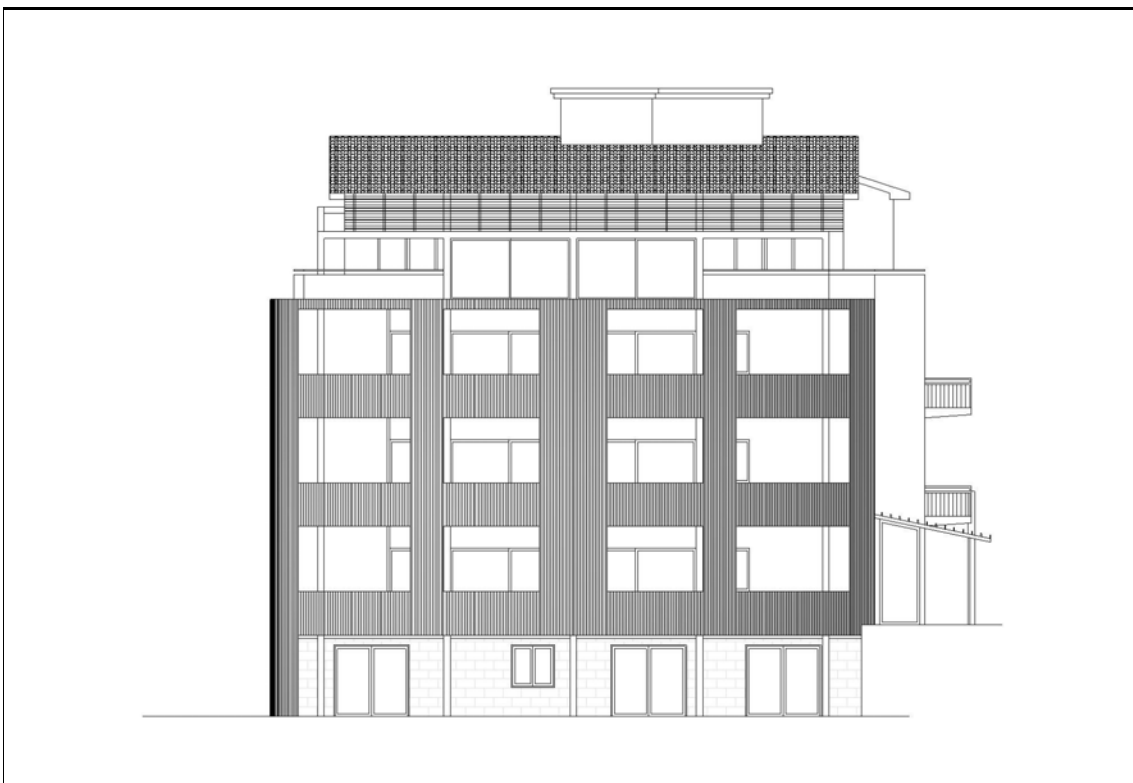

Prospetto

(\*) Incarico svolto congiuntamente al altro professionista



Render

## INTERVENTI DI MESSA IN SICUREZZA, MESSA A NORMA IMPIANTISTICA E REALIZZAZIONE DI IMPIANTO PER IL RISPARMIO ENERGETICO CON L'UTILIZZO DI FONTI RINNOVABILI DELLA SCUOLA ELEMENTARE CANTALICE CAPOLUOGO

### DATI GENERALI

<b>Committente</b>	COMUNE DI CANTALICE
<b>Approvazione progetto esecutivo</b>	Delibera Giunta Comunale n° 79 del 29/08/2011
<b>Importo lavori</b>	€ 385 000,00
<b>Anno</b>	2010
<b>Ubicazione</b>	Comune di Cantalice - Località Capoluogo
<b>Tecnici incaricati</b>	DI LEGINIO Ing. Serafino
<b>Prestazioni professionali</b>	Direzione lavori Coordinamento sicurezza progettazione Coordinamento sicurezza esecuzione Progettazione definitiva ed esecutiva
<b>Stato lavoro</b>	In corso di realizzazione

## MANUTENZIONE STRAORDINARIA DELLA SEDE COMUNALE

### DATI GENERALI

<b>Committente</b>	COMUNE DI POGGIO MOIANO
<b>Affidamento incarico progettazione</b>	Convenzione del 22/05/2010 n°
<b>Affidamento incarico esecuzione</b>	Convenzione del 22/05/2010 n°
<b>Approvazione progetto esecutivo</b>	Delibera G.C. n° 123 del 23/08/2010

(\*) Incarico svolto congiuntamente al altro professionista

<b>Importo lavori</b>	€ 326 100,00
<b>Anno</b>	2010
<b>Ubicazione</b>	Comune di Poggio Moiano - Località Capoluogo
<b>Tecnici incaricati</b>	MILUZZO Arch. Fabrizio
<b>Prestazioni professionali</b>	Direzione lavori Coordinamento sicurezza progettazione Coordinamento sicurezza esecuzione Progettazione preliminare, definitiva ed esecutiva
<b>Stato lavoro</b>	Collaudato

## PROGETTO

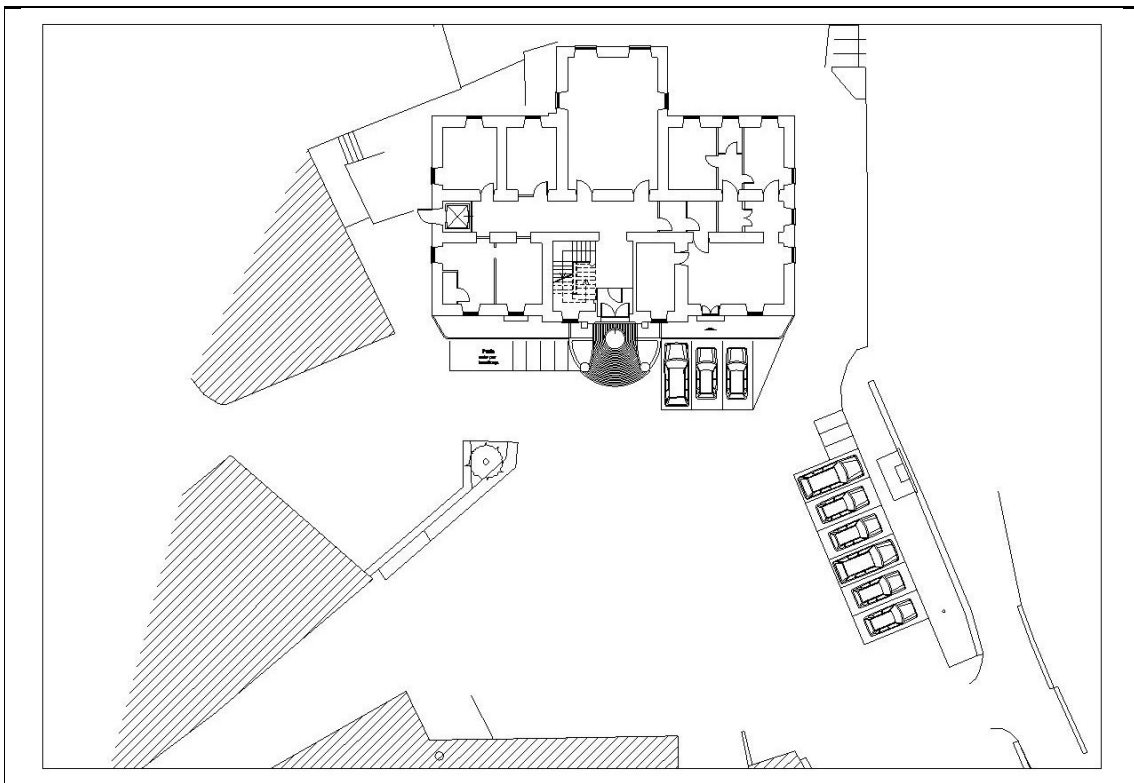

Planimetria

(\*) Incarico svolto congiuntamente al altro professionista



## RIPARAZIONE E MIGLIORAMENTO SISMICO DELLA CHIESA E CASA PARROCCHIALE S. LORENZO MARTIRE

### DATI GENERALI

<b>Committente</b>	COMUNE DI POGGIO S. LORENZO
<b>Affidamento incarico progettazione</b>	determinazione Comune del 23/12/2010 n° 69
<b>Affidamento incarico esecuzione</b>	determinazione Comune del 23/12/2010 n° 69
<b>Approvazione progetto esecutivo</b>	Delibera della giunta Comunale n° 66 del 04/10/2012
<b>Importo lavori</b>	€ 99 497,94
<b>Anno</b>	2010
<b>Ubicazione</b>	Comune di Poggio San Lorenzo - Località Capoluogo
<b>Tecnici incaricati (*)</b>	MILUZZO Arch. Fabrizio DI LEGINIO Ing. Serafino
<b>Prestazioni professionali</b>	Direzione lavori Coordinamento sicurezza progettazione Coordinamento sicurezza esecuzione Progettazione preliminare, definitiva ed esecutiva
<b>Stato lavoro</b>	Collaudato

### PROGETTO

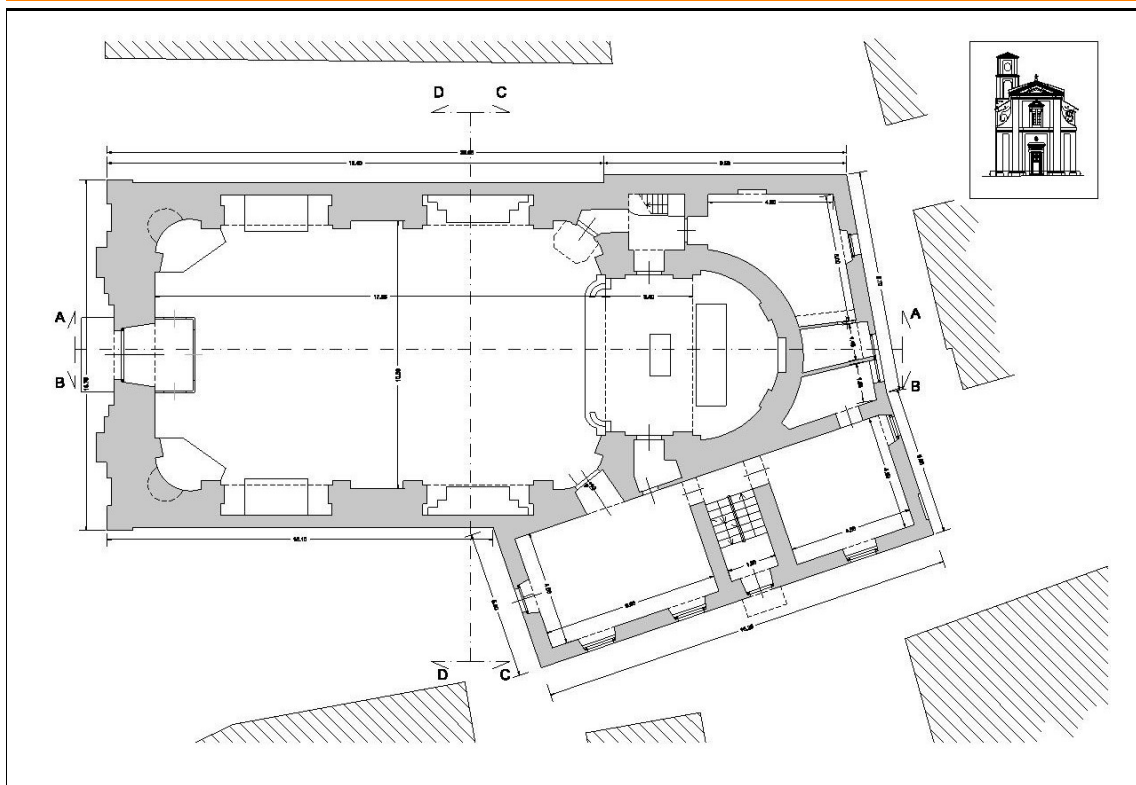

Pianta

(\*) Incarico svolto congiuntamente al altro professionista

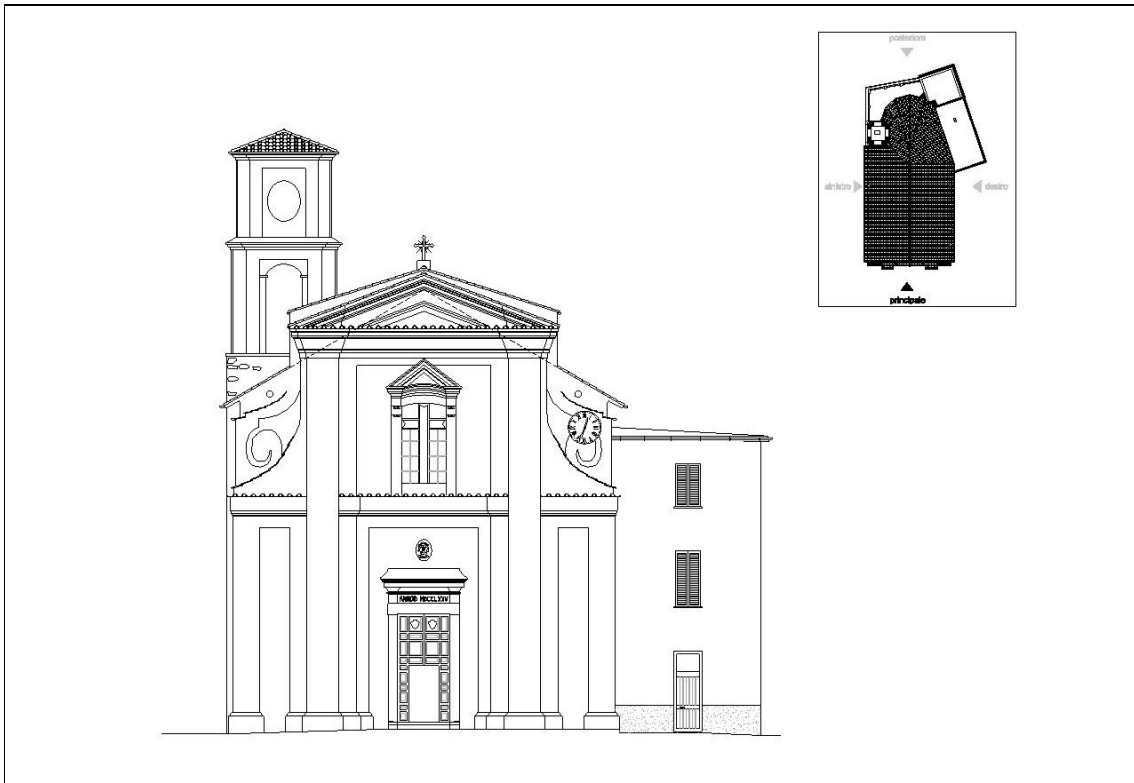

Prospecto

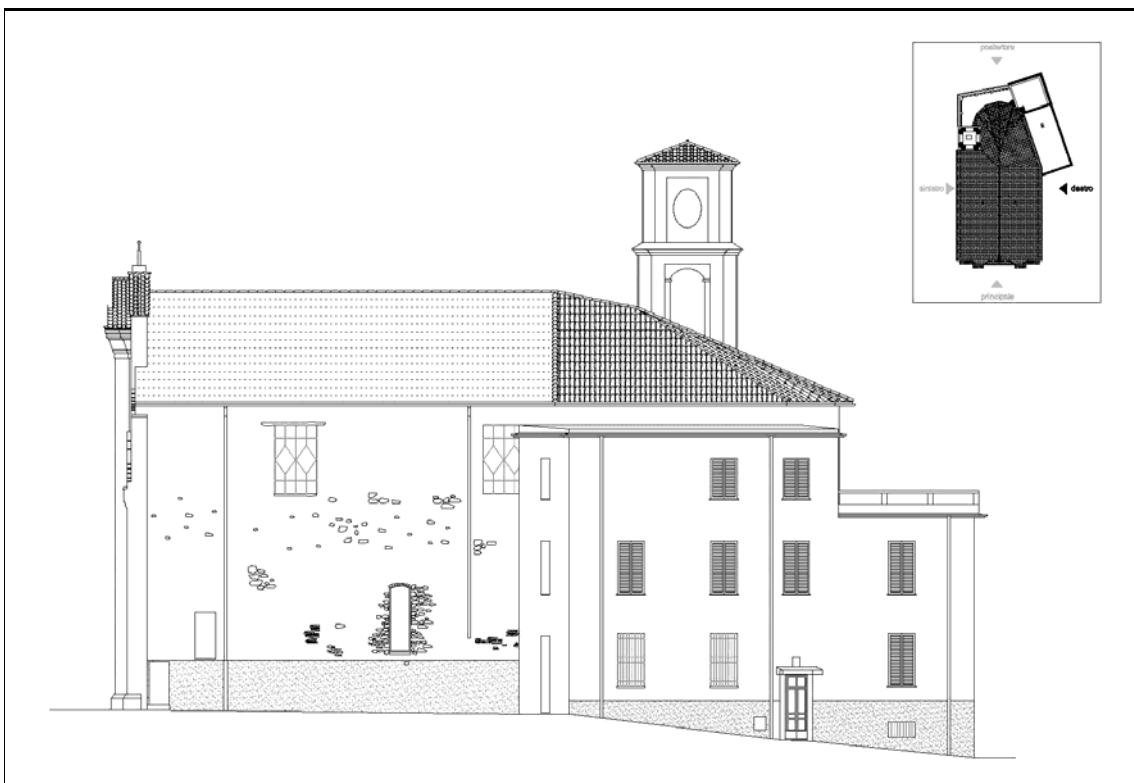

Prospecto

## FOTOGRAFIE

(\*) Incarico svolto congiuntamente al altro professionista





## RISTRUTTURAZIONE DELL'IMMOBILE SITO IN RIETI IN VICOLO DEI PRETI

### DATI GENERALI

<b>Committente</b>	RBL Immobiliare s.r.l.
<b>Importo lavori</b>	€ 550 000,00
<b>Anno</b>	2010
<b>Ubicazione</b>	Comune di Rieti - Località Capoluogo
<b>Tecnici incaricati</b>	MILUZZO Arch. Fabrizio
<b>Prestazioni professionali</b>	Direzione lavori Progettazione delle strutture Progettazione architettonica Coordinamento sicurezza progettazione Coordinamento sicurezza esecuzione
<b>Stato lavoro</b>	Progettato

### PROGETTO

(\*) Incarico svolto congiuntamente al altro professionista



Pianta tipo con arredo



Prospetto principale

(\*) Incarico svolto congiuntamente al altro professionista



**SISTEMAZIONE E VALORIZZAZIONE DEL SITO TREBULA MUTUESCA****DATI GENERALI**

<b>Committente</b>	COMUNE DI MONTELEONE SABINO
<b>Affidamento incarico progettazione</b>	Determina del 07/06/2009 n° 96
<b>Affidamento incarico esecuzione</b>	Determina del 07/06/2009 n° 96
<b>Approvazione progetto esecutivo</b>	Delibera n° 180 del 13/11/2009
<b>Importo lavori</b>	€ 498 500,00
<b>Anno</b>	2009
<b>Ubicazione</b>	Comune di Monteleone Sabino - Località Trebula Mutuesca
<b>Tecnici incaricati</b>	DI LEGINIO Ing. Serafino
<b>Prestazioni professionali</b>	Progettazione strutture in c.a. Direzione lavori Coordinamento sicurezza progettazione Coordinamento sicurezza esecuzione Progettazione preliminare, definitiva ed esecutiva
<b>Stato lavoro</b>	In corso di realizzazione

**RISTRUTTURAZIONE E MIGLIORAMENTO SISMICO DELL'IMMOBILE CASERMA DEI CARBINIERI. INCARICO RELATIVO AGLI INTERVENTI SISMICI DEL SETTEMBRE 1997 NELLA PROVINCIA DI RIETI - ORDINANZA N° 2741/98****DATI GENERALI**

<b>Committente</b>	PROVINCIA DI RIETI
<b>Affidamento incarico progettazione</b>	Convenzione del 15/09/2003 n° 115
<b>Affidamento incarico esecuzione</b>	Convenzione del 15/09/2003 n° 115
<b>Approvazione progetto esecutivo</b>	Decreto Commissariale n° 100 del 25/11/2009
<b>Importo lavori</b>	€ 2 713 890,21
<b>Anno</b>	2009
<b>Ubicazione</b>	Comune di Rieti - Località Capoluogo
<b>Tecnici incaricati</b>	MILUZZO Arch. Fabrizio
<b>Prestazioni professionali</b>	Direzione lavori Coordinamento sicurezza progettazione Coordinamento sicurezza esecuzione Progettazione preliminare, definitiva ed esecutiva
<b>Stato lavoro</b>	In corso di realizzazione

**PROGETTO**

(\*) Incarico svolto congiuntamente al altro professionista

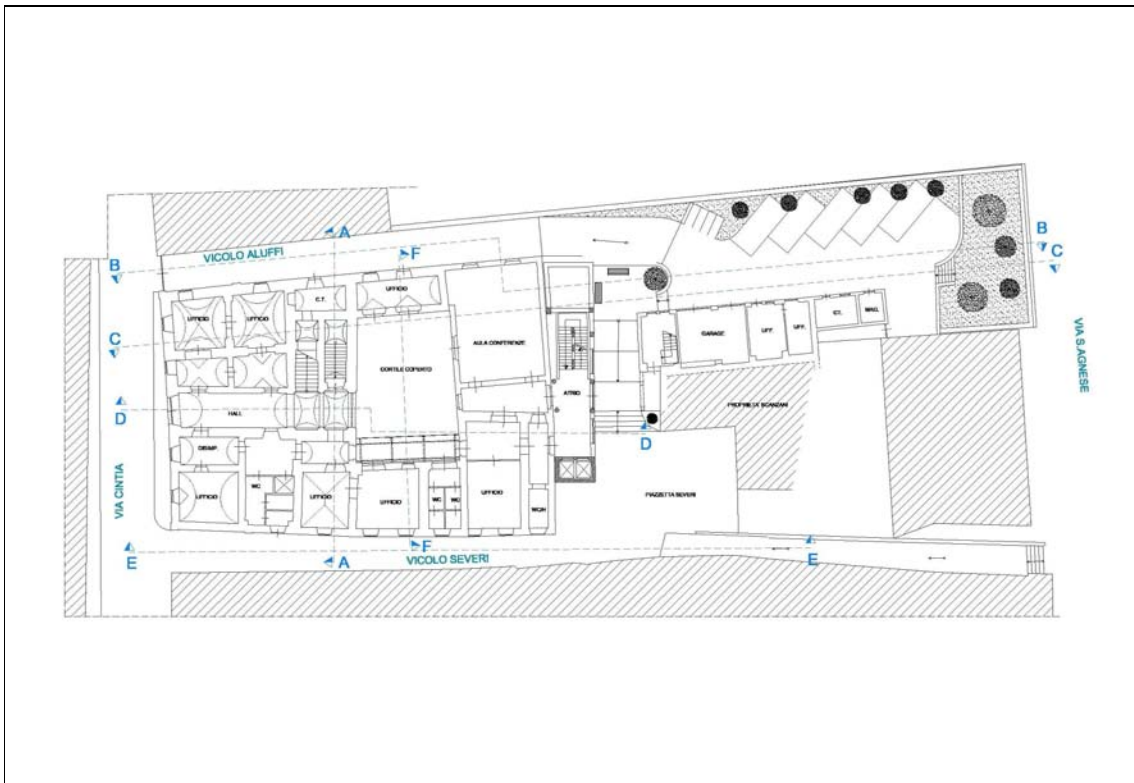

Pianta piano tipo

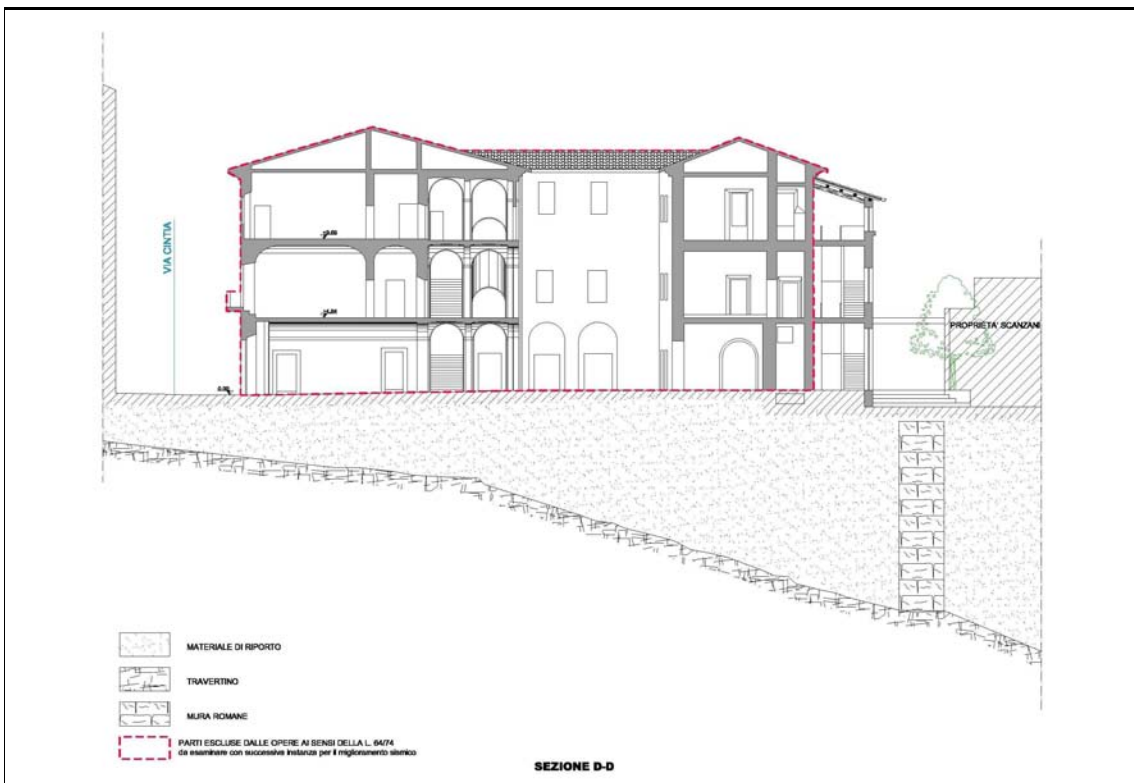

Sezione

(\*) Incarico svolto congiuntamente al altro professionista

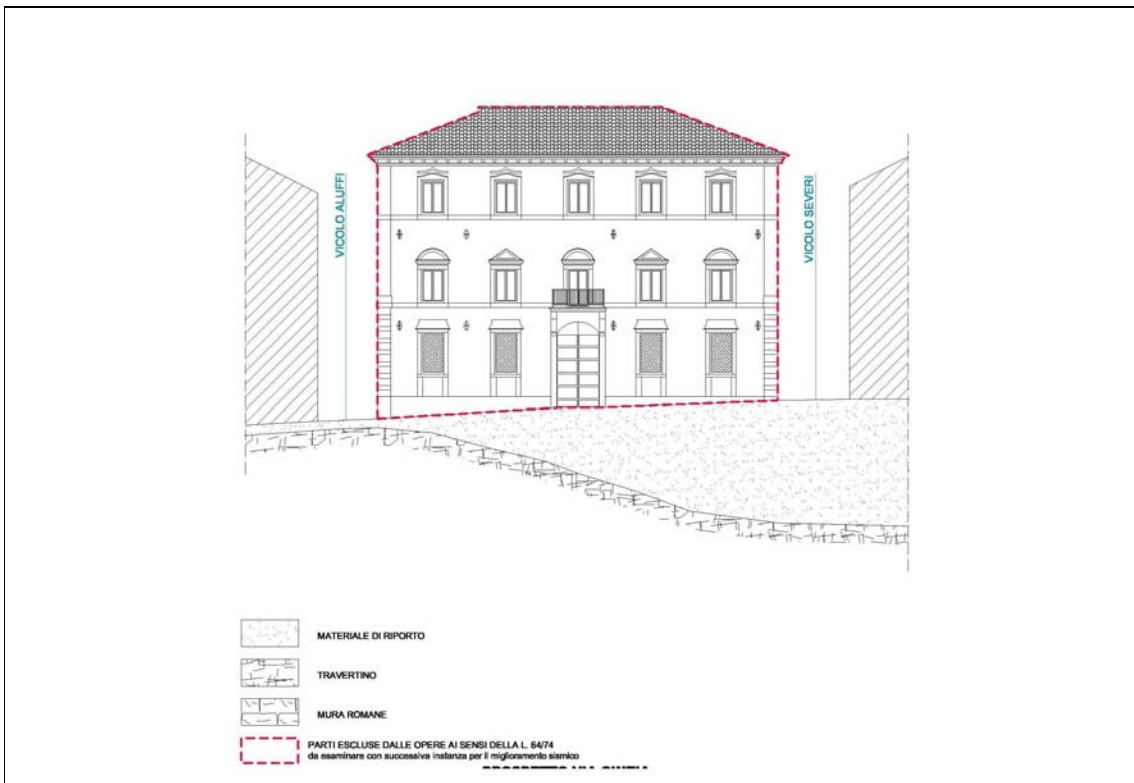

Prospetto

## COMPLETAMENTO FABBRICATO INDUSTRIALE IN S. RUFINA DI CITTADUCALE (RI) RISTRUTTURAZIONE

### DATI GENERALI

<b>Committente</b>	C.O.S.IMM. S.r.l.
<b>Importo lavori</b>	€ 400 000,00
<b>Anno</b>	2007
<b>Ubicazione</b>	Comune di Cittaducale - Località S. Rufina
<b>Tecnici incaricati</b>	MILUZZO Ing. Antonio
<b>Prestazioni professionali</b>	Progettazione strutture in c.a. Direzione lavori Progettazione architettonica Coordinamento sicurezza progettazione Coordinamento sicurezza esecuzione
<b>Stato lavoro</b>	In corso di realizzazione

### PROGETTO

(\*) Incarico svolto congiuntamente al altro professionista

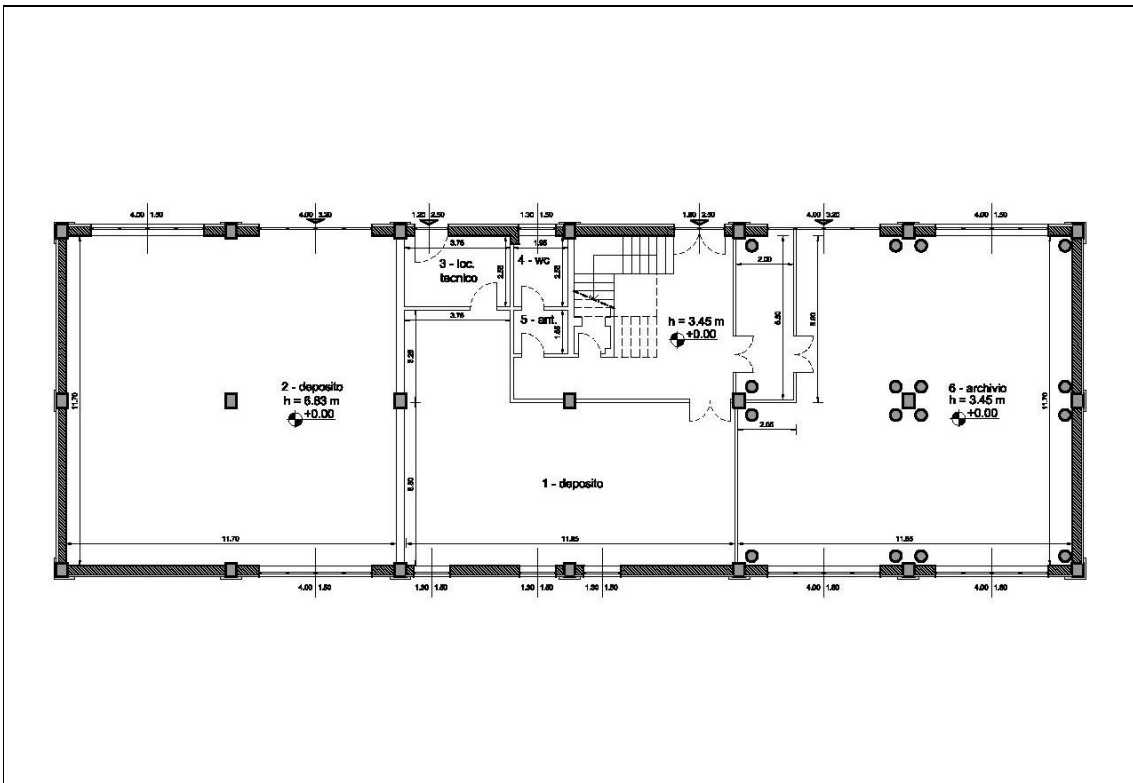

Pianta piano terra

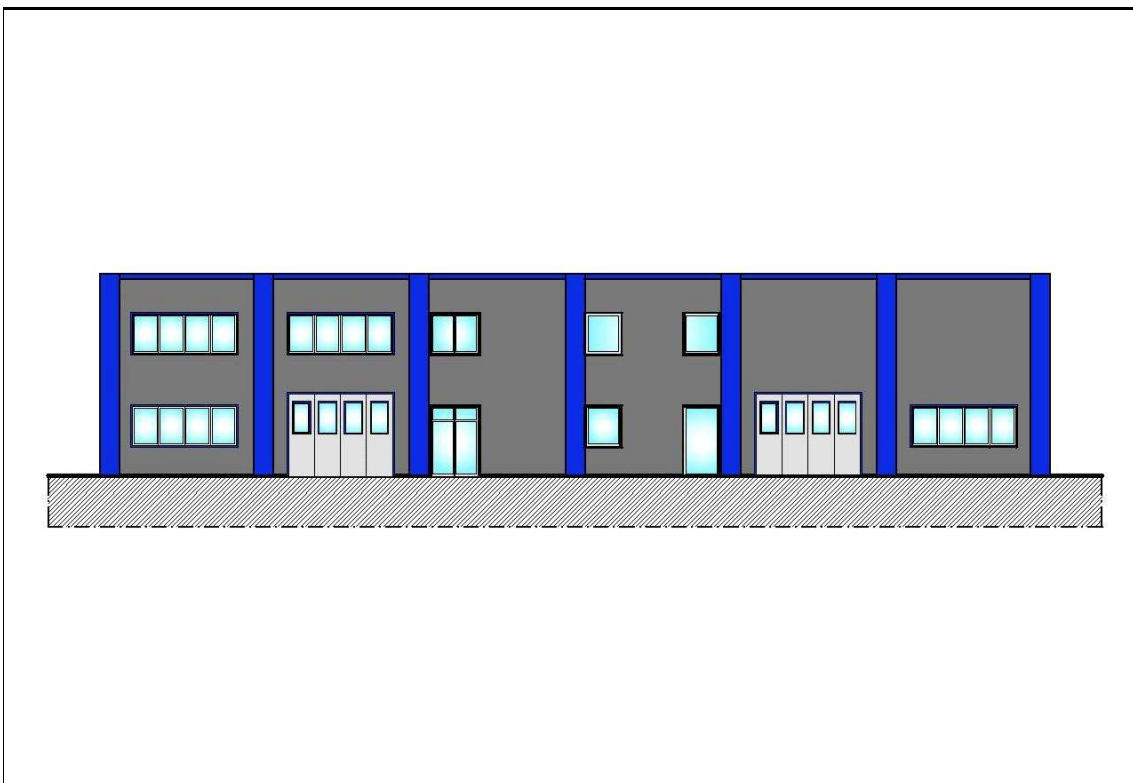

Prospetto nord

(\*) Incarico svolto congiuntamente al altro professionista

## RECUPERO EDIFICIO EX CASERMETTA E PALAZZO MAOLI 1° LOTTO

### DATI GENERALI

<b>Committente</b>	COMUNITÀ MONTANA VII <sup>a</sup> ZONA
<b>Affidamento incarico progettazione</b>	Determina del 18/05/2007 n° 29
<b>Affidamento incarico esecuzione</b>	Determina del 18/05/2007 n° 29
<b>Approvazione progetto definitivo</b>	Determina
<b>Approvazione progetto esecutivo</b>	Determinazione del Responsabile del Settore Tecnico n° 52 del 25/09/2008
<b>Importo lavori</b>	€ 274 670,00
<b>Anno</b>	2007
<b>Ubicazione</b>	Comune di Petrella Salto - Località Capoluogo
<b>Tecnici incaricati</b>	MILUZZO Arch. Fabrizio
<b>Prestazioni professionali</b>	Direzione lavori Coordinamento sicurezza progettazione Coordinamento sicurezza esecuzione Progettazione preliminare, definitiva ed esecutiva
<b>Stato lavoro</b>	In corso di realizzazione

### PROGETTO



Piano terra

(\*) Incarico svolto congiuntamente al altro professionista





Prospetto su via XX Settembre

**RISTRUTTURAZIONE, ADEGUAMENTO ED AMMODERNAMENTO DELL'AZIENDA AGRITURISTICA "REOPASTO PETRARCA" NELLA VILLA FATTORIALE DEI VITELLESCHI IN LOC. LE CHIUSE**

**DATI GENERALI**

<b>Committente</b>	AZIENDA AGRICOLA REOPASTO PETRARCA sas
<b>Importo lavori</b>	€ 330 000,00
<b>Anno</b>	2006
<b>Ubicazione</b>	Comune di Contigliano - Località Le Chiuse
<b>Tecnici incaricati</b>	MILUZZO Arch. Fabrizio
<b>Prestazioni professionali</b>	Direzione lavori Progettazione delle strutture Progettazione architettonica Coordinamento sicurezza progettazione Responsabile lavori in fase di esecuzione
<b>Stato lavoro</b>	Collaudato

**PROGETTO**

(\*) Incarico svolto congiuntamente al altro professionista

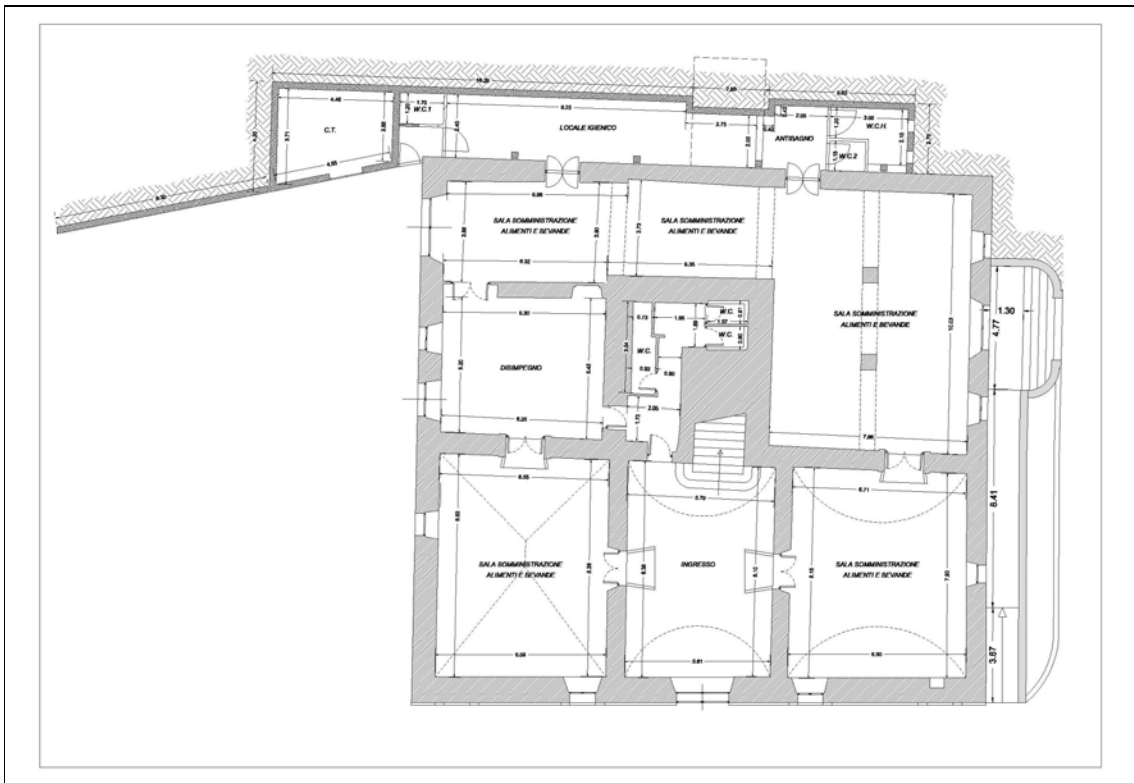

Piano terra

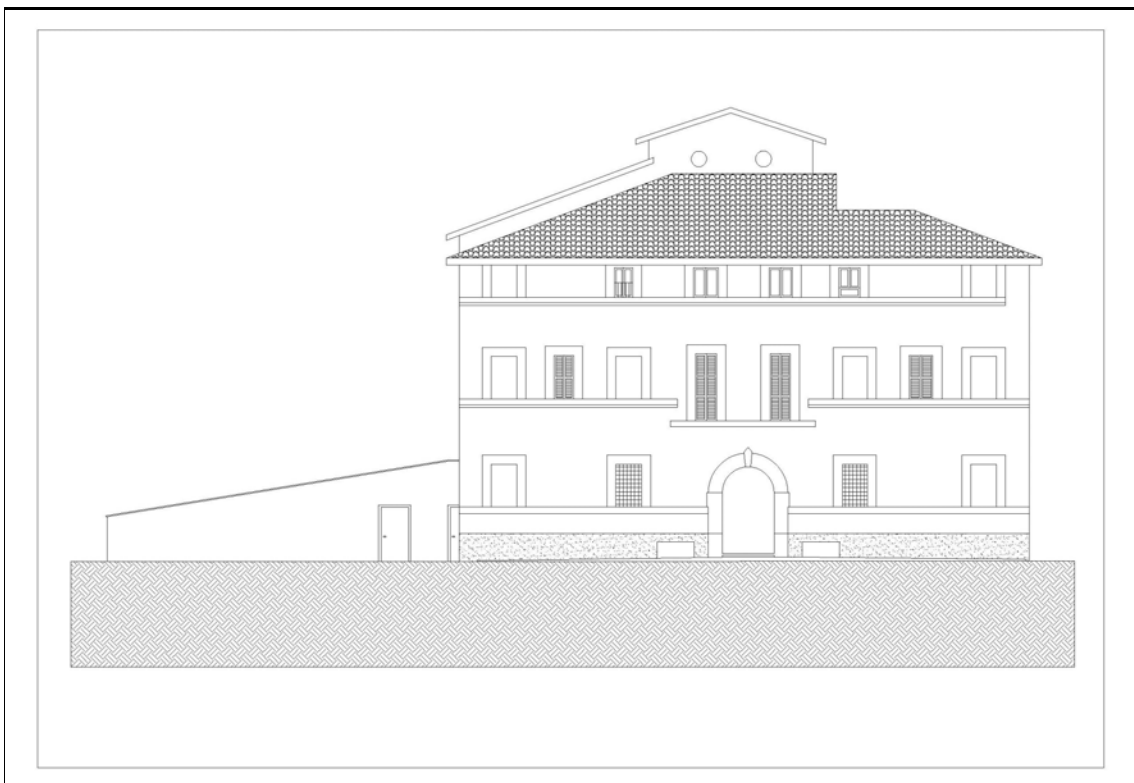

Prospetto principale

## FOTOGRAFIE

(\*) Incarico svolto congiuntamente al altro professionista



*INTERNI - Ante-operam*



*INTERNI - Post-operam*



*Prospetto principale*

## LAVORI DI SISTEMAZIONE DELL'EX CASERMA C.C. IN VIA VALLECINE, DA ADIBIRSI A NUOVA SEDE COMUNALE - II LOTTO

### **DATI GENERALI**

<b>Committente</b>	COMUNE DI BORBONA
<b>Importo lavori</b>	€ 272 260,58
<b>Anno</b>	2006
<b>Ubicazione</b>	Comune di Borbona - Località Capoluogo
<b>Tecnici incaricati</b>	DI LEGINIO Ing. Serafino MILUZZO Ing. Antonio
<b>Prestazioni professionali</b>	Progettazione preliminare Progettazione definitiva

(\*) Incarico svolto congiuntamente al altro professionista

Progettazione esecutiva  
Progettazione strutture in c.a.  
Direzione lavori  
Coordinamento sicurezza  
Collaudato

Stato lavoro

**PROGETTO**

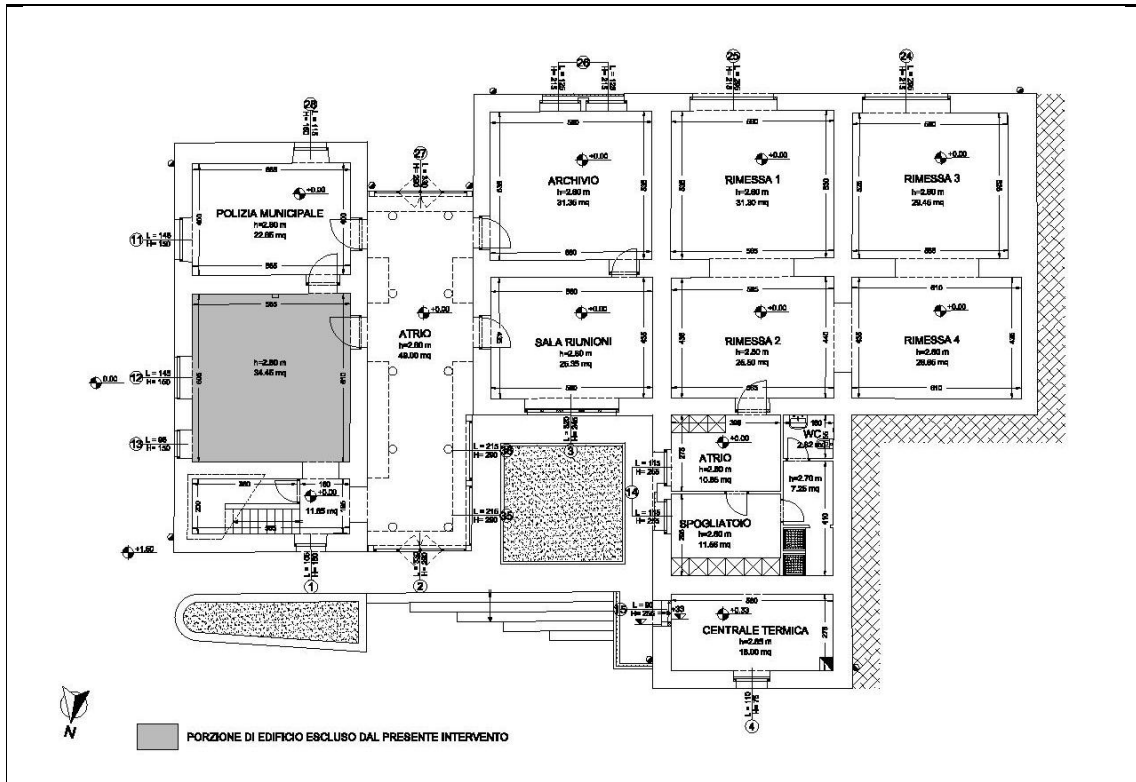

pianta piano terra

(\*) Incarico svolto congiuntamente al altro professionista

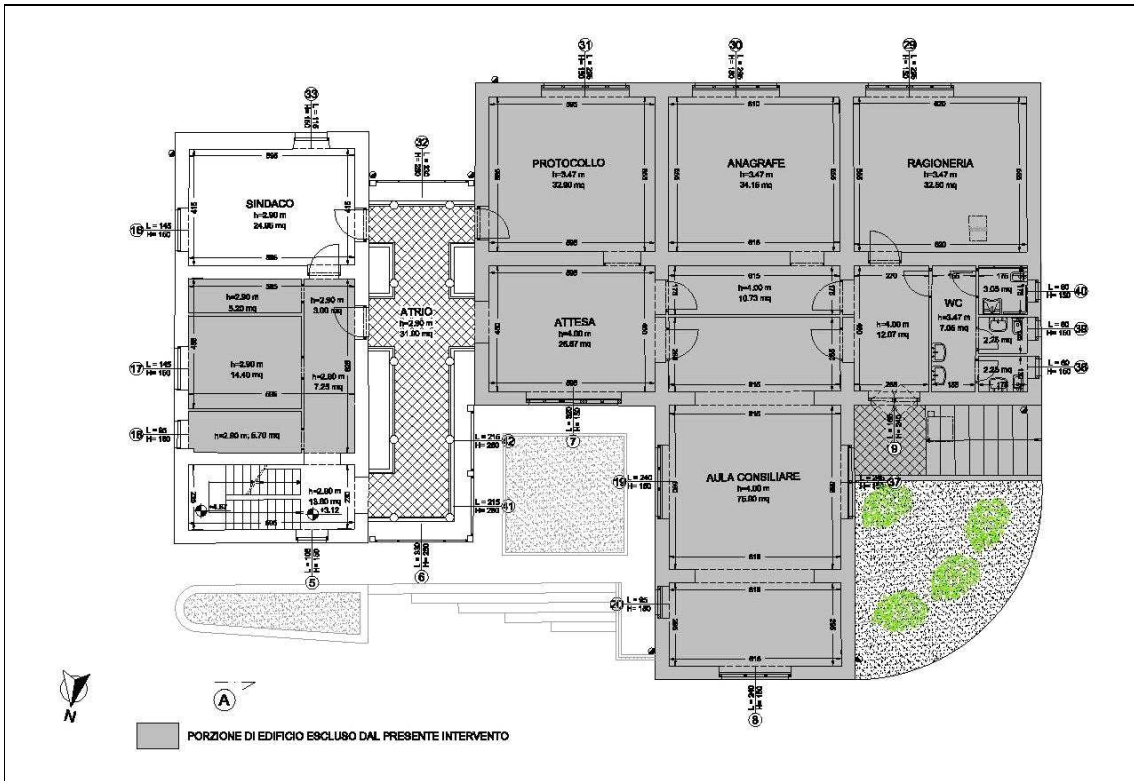

piano piano primo



prospetto nord

## FOTOGRAFIE

(\*) Incarico svolto congiuntamente al altro professionista



Vista ante operam



Vista post operam

**RECUPERO DI "ROCCA RE MANFREDI" (LEGGE REGIONALE N° 51 DEL 22/11/1982 - D.G.R. N° 6130 DEL 29/12/1999) - I° STRALCIO**

**DATI GENERALI**

<b>Committente</b>	COMUNE DI CITTAREALE
<b>Importo lavori</b>	€ 348 176,25
<b>Anno</b>	2005
<b>Ubicazione</b>	Comune di Cittareale - Località Cittareale
<b>Tecnici incaricati</b>	MILUZZO Arch. Fabrizio DI LEGINIO Ing. Serafino MILUZZO Ing. Antonio
<b>Prestazioni professionali</b>	Progettazione definitiva Progettazione esecutiva Progettazione strutture in c.a. Direzione lavori Coordinamento sicurezza
<b>Stato lavoro</b>	Collaudato

**LAVORI DI ADEGUAMENTO FUNZIONALE, ABBATTIMENTO BARRIERE ARCHITETTONICHE E MESSA A NORMA IMPIANTI DEL FABBRICATO DELLA CASSA EDILE DELLA PROVINCIA DI RIETI SITO IN VIA SALARIA N° 44**

**DATI GENERALI**

<b>Committente</b>	CASSA EDILE - RIETI
--------------------	---------------------

(\*) Incarico svolto congiuntamente al altro professionista

<b>Importo lavori</b>	€ 210 069,35
<b>Anno</b>	2004
<b>Ubicazione</b>	Comune di RIETI - Località RIETI
<b>Tecnici incaricati</b>	MILUZZO Arch. Fabrizio
<b>Prestazioni professionali</b>	Progettazione esecutiva Progettazione delle strutture Coordinamento sicurezza progettazione
<b>Stato lavoro</b>	Progettato

## RECUPERO ROCCA "RE MANFREDI" - II LOTTO

---

### DATI GENERALI

---

<b>Committente</b>	COMUNE DI CITTAREALE
<b>Importo lavori</b>	€ 387 313,47
<b>Anno</b>	2003
<b>Ubicazione</b>	Comune di Cittareale - Località Capoluogo
<b>Tecnici incaricati</b>	MILUZZO Arch. Fabrizio DI LEGINIO Ing. Serafino MILUZZO Ing. Antonio
<b>Prestazioni professionali</b>	Progettazione preliminare Progettazione definitiva Progettazione esecutiva Direzione lavori Coordinamento sicurezza
<b>Stato lavoro</b>	Collaudato

### PROGETTO

---

(\*) Incarico svolto congiuntamente al altro professionista



Planimetria sistemazione esterna

## FOTOGRAFIE



Anfiteatro



Prospetto sud

(\*) Incarico svolto congiuntamente al altro professionista





*Prospetto sud di notte*



*Vista dei lati sud ed ovest di notte*

(\*) Incarico svolto congiuntamente al altro professionista

**F) URBANISTICA****REDAZIONE DEL PIANO URBANISTICO COMUNALE GENERALE PUGC/PRG****DATI GENERALI**

<b>Committente</b>	COMUNE DI TORRICELLA IN SABINA
<b>Affidamento incarico progettazione</b>	Convenzione del Rep. del 30/06/2012 n° 34/LP (Prot. 3074)
<b>Importo lavori</b>	€ 0,00
<b>Anno</b>	2012
<b>Ubicazione</b>	Comune di Torricella in Sabina - Località
<b>Tecnici incaricati</b>	MILUZZO Ing. Antonio
<b>Prestazioni professionali</b>	Progettazione urbanistica

**PIANO DI RECUPERO EX CASERMA DEI CARABINIERI DI RIETI****DATI GENERALI**

<b>Committente</b>	COMMISSARIO DELEGATO AL SISMA 1997
<b>Importo lavori</b>	€ 0,00
<b>Anno</b>	2006
<b>Ubicazione</b>	Comune di RIETI - Località CAPOLUOGO
<b>Tecnici incaricati</b>	MILUZZO Arch. Fabrizio
<b>Prestazioni professionali</b>	Progettazione urbanistica

**REDAZIONE DELLA VARIANTE AL PIANO REGOLATORE GENERALE****DATI GENERALI**

<b>Committente</b>	COMUNE DI PETRELLA SALTO
<b>Importo lavori</b>	€ 0,00
<b>Anno</b>	2004
<b>Ubicazione</b>	Comune di - Località
<b>Tecnici incaricati</b>	MILUZZO Arch. Fabrizio
<b>Prestazioni professionali</b>	Progettazione urbanistica

**REDAZIONE PIANO REGOLATORE COMUNALE****DATI GENERALI**

<b>Committente</b>	COMUNE DI CITTAREALE
<b>Importo lavori</b>	€ 0,00
<b>Anno</b>	2003
<b>Ubicazione</b>	Comune di - Località
<b>Tecnici incaricati</b>	DI LEGINIO Ing. Serafino
<b>Prestazioni professionali</b>	Progettazione urbanistica

(\*) Incarico svolto congiuntamente al altro professionista

**G) IMPIANTI TECNOLOGICI****PROGETTAZIONE E PRATICHE TECNICO AMMINISTRATIVE DI IMPIANTI FOTOVOLTAICI SOLVIS****DATI GENERALI**

<b>Committente</b>	ENERFRI SRL
<b>Importo lavori</b>	€ 1 700 000,00
<b>Anno</b>	2010
<b>Ubicazione</b>	Comune di Rieti - Località Via Porcara
<b>Tecnici incaricati</b>	MILUZZO Ing. Antonio
<b>Prestazioni professionali</b>	Progettazione opere civili
<b>Stato lavoro</b>	Progettato

**PROGETTAZIONE E PRATICHE TECNICO AMMINISTRATIVE DI IMPIANTI FOTOVOLTAICI VICENNE****DATI GENERALI**

<b>Committente</b>	ENERFRI SRL
<b>Importo lavori</b>	€ 2 500 000,00
<b>Anno</b>	2010
<b>Ubicazione</b>	Comune di Collalto Sabino - Località
<b>Tecnici incaricati</b>	MILUZZO Ing. Antonio
<b>Prestazioni professionali</b>	Progettazione opere civili
<b>Stato lavoro</b>	Progettato

**REALIZZAZIONE DI UN IMPIANTO FOTOVOLTAICO DA 82,80 KWP INTEGRATO NEL FABBRICATO SITO NEL COMUNE DI RIETI IN VIA F.LLI SEBASTIANI****DATI GENERALI**

<b>Committente</b>	SO.CO.GI. S.r.l.
<b>Importo lavori</b>	€ 200 000,00
<b>Anno</b>	2010
<b>Ubicazione</b>	Comune di Rieti - Località Via F.lli Sebastiani
<b>Tecnici incaricati</b>	DI LEGINIO Ing. Serafino
<b>Prestazioni professionali</b>	Progettazione opere civili
<b>Stato lavoro</b>	Progettato

**OPERE DI URBANIZZAZIONE LOTTIZZAZIONE CONVENZIONATA IN ZONA C4A DI P.R.G. IN LOCALITÀ CHIESA NUOVA****DATI GENERALI**

<b>Committente</b>	CONSORZIO P.D.L. CHIESA NUOVA
<b>Approvazione progetto esecutivo</b>	Permesso di costruire n° 852 del 30/05/2008
<b>Importo lavori</b>	€ 1 152 562,53
<b>Anno</b>	2007
<b>Ubicazione</b>	Comune di Rieti - Località Chiesa Nuova
<b>Tecnici incaricati</b>	DI LEGINIO Ing. Serafino

(\*) Incarico svolto congiuntamente al altro professionista

**Prestazioni professionali**

MILUZZO Ing. Antonio  
Progettazione esecutiva  
Direzione lavori  
Coordinamento sicurezza progettazione  
Coordinamento sicurezza esecuzione  
Responsabile lavori in fase di progettazione  
Responsabile lavori in fase di esecuzione

**Stato lavoro**

In corso di realizzazione

**PROGETTO**



Sistemazione verde

(\*) Incarico svolto congiuntamente al altro professionista

**H) CONSULENZE, STIME, STUDI E COLLAUDI****PERIZIA TECNICA RELATIVA AL CROLLO IN FASE DI GETTO DI UNA PORZIONE DEL PRIMO IMPALCATO DEL CORPO DI FABBRICA 7****DATI GENERALI**

<b>Committente</b>	GAMBRO DASCO S.p.A.
<b>Importo lavori</b>	€ 0,00
<b>Anno</b>	2014
<b>Ubicazione</b>	Comune di Medolla - Località Medolla
<b>Tecnici incaricati</b>	MILUZZO Ing. Antonio
<b>Prestazioni professionali</b>	Consulenza tecnica

**COLLAUDO TECNICO AMMINISTRATIVO LAVORI DI RECUPERO DEL FABBRICATO ESISTENTE E REALIZZAZIONE DI UN NUOVO FABBRICATO PER LA SEDE DEL SERVIZIO DI TRASPORTO URBANO IN VIA DONATORI DI SANGUE****DATI GENERALI**

<b>Committente</b>	AZIENDA SERVIZI MUNICIPALI RIETI - S.p.A.
<b>Importo lavori</b>	€ 0,00
<b>Anno</b>	2013
<b>Ubicazione</b>	Comune di Rieti - Località Rieti
<b>Tecnici incaricati</b>	MILUZZO Arch. Fabrizio
<b>Prestazioni professionali</b>	Collaudo tecnico amministrativo

**COLLAUDO STATICO DI UNA PASSERELLA CICLO-PEDONALE DI ATTRAVERSAMENTO DEL FIUME VELINO****DATI GENERALI**

<b>Committente</b>	COMITATO RIETI 2013
<b>Importo lavori</b>	€ 0,00
<b>Anno</b>	2013
<b>Ubicazione</b>	Comune di Rieti - Località Capoluogo
<b>Tecnici incaricati</b>	DI LEGINIO Ing. Serafino
<b>Prestazioni professionali</b>	Collaudo statico

**COMPLETAMENTO OPERE DI URBANIZZAZIONE PRIMARIA AGGLOMERATO INDUSTRIALE DI RIETI-CITTADUCALE. COMPLETAMENTO VIABILITÀ - ROTATORIA OSPEDALE****DATI GENERALI**

<b>Committente</b>	FABRIZI AURELIO Impresa costruzioni edili e stradali
<b>Importo lavori</b>	€ 0,00
<b>Anno</b>	2011
<b>Ubicazione</b>	Comune di Rieti - Località Nucleo Industriale Rieti-Cittaducale
<b>Tecnici incaricati</b>	DI LEGINIO Ing. Serafino

(\*) Incarico svolto congiuntamente al altro professionista

Prestazioni professionali MILUZZO Ing. Antonio  
Consulenza tecnica

## PROGETTO



Planimetria stato futuro su base ortofoto

(\*) Incarico svolto congiuntamente al altro professionista

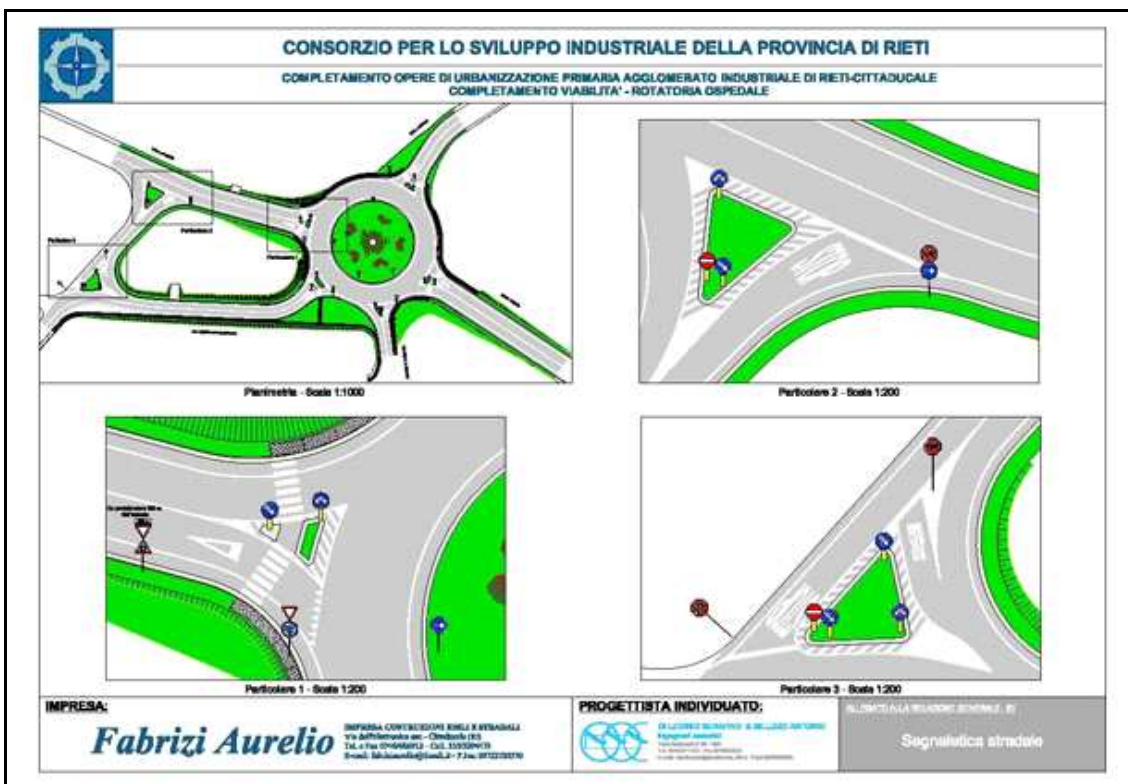

Segnaletica stradale

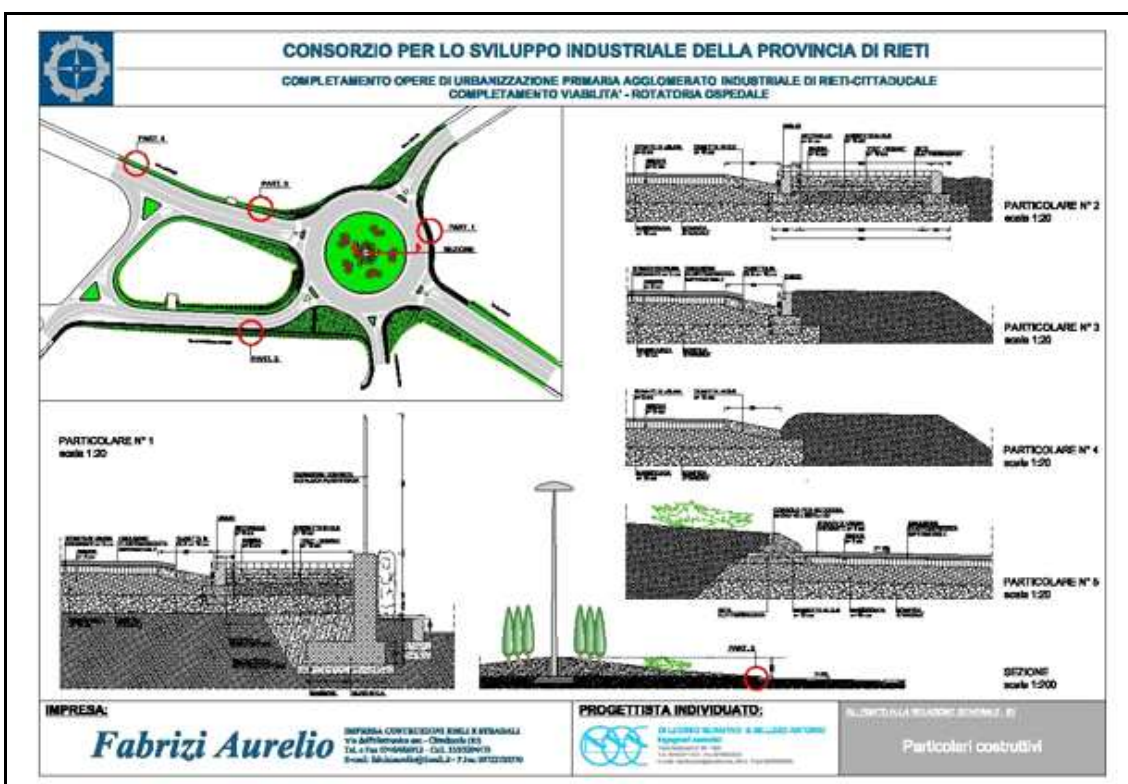

Particolari costruttivi

(\*) Incarico svolto congiuntamente al altro professionista



Render della rotatoria



Render della rotatoria

(\*) Incarico svolto congiuntamente al altro professionista



**COLLAUDO IN CORSO D'OPERA AI SENSI DELL'ART. 141 DEL D.LGS. N° 163/2006 E S.M.I. RELATIVO AI LAVORI DI RISTRUTTURAZIONE OSPEDALE DI MAGLIANO SABINA (COMPLETAMENTO LAVORI DI 1ª FASE E REALIZZAZIONE LAVORI DI 2ª FASE).**  
**DELIBERAZIONE N° 716 DEL 25/06/2007.**

**DATI GENERALI**

<b>Committente</b>	AZIENDA UNITÀ SANITARIA LOCALE - RIETI
<b>Importo lavori</b>	€ 0,00
<b>Anno</b>	2010
<b>Ubicazione</b>	Comune di Magliano Sabina - Località
<b>Tecnici incaricati</b>	MILUZZO Ing. Antonio
<b>Prestazioni professionali</b>	Collaudo tecnico amministrativo

**CONSULENZA PER LA PREDISPOSIZIONE DEGLI ATTI DI GARA RELATIVI AI LAVORI PER LA REALIZZAZIONE DEGLI INTERVENTI PER LA ELIMINAZIONE DEI PASSAGGI A LIVELLO DELLA FERROVIA REGIONALE ROMA - VITERBO**

**DATI GENERALI**

<b>Committente</b>	S.T.I.M. S.r.l.
<b>Importo lavori</b>	€ 0,00
<b>Anno</b>	2010
<b>Ubicazione</b>	Comune di - Località
<b>Tecnici incaricati</b>	DI LEGINIO Ing. Serafino MILUZZO Ing. Antonio
<b>Prestazioni professionali</b>	Consulenza tecnica

**PROGETTO**

(\*) Incarico svolto congiuntamente al altro professionista



Eliminazione dei passaggi a livello della ferrovia regionale ROMA-VITERBO.

Relazione Tecnico-metodologica



Stato futuro



Stato attuale



Tratto 03

3. PROPOSTA DI PROGETTO ESECUTIVO

Le proposte migliorative dell'Impresa, alcune già emerse in fase di descrizione dei criteri di predisposizione del progetto esecutivo e in parte ripartite nel successivo paragrafo della esecuzione dei lavori, sono le seguenti:

- nuovo cavalcavia a 3 campate e impalcato in acciaio e calcestruzzo;
- completamento della viabilità con barriera verde e predisposizione impianto illuminazione pubblica;
- riqualificazione ambientale delle aree oggetto dell'intervento con particolare riferimento alla compliance;
- inserimento ambientale dei manufatti con rivestimento in pietra locale;
- regimentazione delle acque meteoriche sui sottopassi per ridurre i sollevamenti;
- studio della contenzione e utilizzo di strutture esistenti per la logistica.

3.1 Nuovo Cavalcavia a 3 campate

La principale variante relativa all'opera in oggetto consiste nella modifica dello schema statico, ovvero nella trasformazione di una successione di 4 campate isostatiche di luce 16,0 m, realizzate ciascuna con cinque travi a "V" in c.a.p., in uno schema di trave continua con luci di riva di 15,2 m e campata centrale di 32,0 m, realizzata con impalcato a sezione mista acciaio-cfs a due nervature.

I vantaggi di tale soluzione sono numerosi e attingono sia alla struttura di impalcato che all'insieme delle sottostanze:

- Fono eliminato una pila sbilata a ridosso dell'attuale linea ferroviaria, la cui fondazione avrebbe necessitato di particolari opere di protezione dello scavo, con aumento dei tempi di esecuzione e condizionamento del traffico ferroviario.
- La maggiore leggerezza dell'impalcato, unitamente al ridotto ingombro della sua sezione trasversale e alla presenza di due soli appoggi sulla testa pila consente di adottare pile e pali in notevolmente più snello e leggero e una riduzione di circa il 30% del volume delle fondazioni.

Il numero di appoggi si riduce da 40 a 8 con benefici non solo sul piano della manutenzione e durabilità, ma anche della possibilità di ottimizzare la disposizione dei vicoli per un migliore livello di protezione nei confronti delle azioni sismiche.

L'impalcato a sezione mista acciaio-cfs e a schema di trave continua rappresenta un ovvio salto qualitativo in termini di migliore sfruttamento degli elementi strutturali sia nei confronti delle azioni di esercizio che di quelle sismiche. Si fornisce di seguito una breve descrizione delle sue caratteristiche.

1. Trave in acciaio di tipo a cussone di sezione rettangolare monocellulare, composta da due travi ad anima piena in controvento inferiore reticolare (detto di torsione) in acciaio, una serie di diaframmi equipaggiati deputati al mantenimento della forma della sezione;

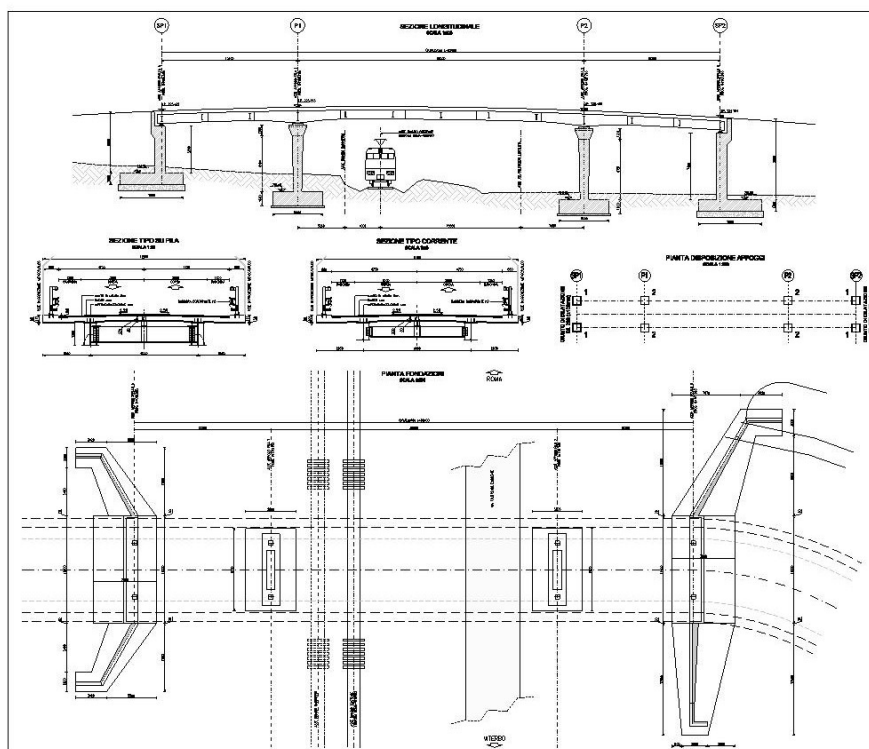

(\*) Incarico svolto congiuntamente al altro professionista

**PROGRAMMA DI RECUPERO URBANO FIDENE-VAL MELAINA ART.11 L.493/93 -  
PROPOSTA PRIVATA N°7 COMPARTO B1 VIA ALTAGNANA**

**DATI GENERALI**

<b>Committente</b>	ILOCSA S.r.l.
<b>Affidamento incarico progettazione</b>	Lettera d'incarico per il collaudo del 23/04/2009 n°
<b>Importo lavori</b>	€ 0,00
<b>Anno</b>	2009
<b>Ubicazione</b>	Comune di Roma - Località Roma
<b>Tecnici incaricati</b>	MILUZZO Ing. Antonio
<b>Prestazioni professionali</b>	Collaudo statico

**PROGRAMMA DI RECUPERO URBANO FIDENE-VAL MELAINA ART.11 L.493/93 -  
PROPOSTA PRIVATA N°7 COMPARTO B3 VIA ENRIQUEZ**

**DATI GENERALI**

<b>Committente</b>	ILOCSA S.r.l.
<b>Affidamento incarico progettazione</b>	Lettera d'incarico per il collaudo del 23/04/2009 n°
<b>Importo lavori</b>	€ 0,00
<b>Anno</b>	2009
<b>Ubicazione</b>	Comune di Roma - Località Roma
<b>Tecnici incaricati</b>	MILUZZO Ing. Antonio
<b>Prestazioni professionali</b>	Collaudo statico

(\*) Incarico svolto congiuntamente al altro professionista